

Center for Economic Institutions
Working Paper Series

No. 2023-1

**“Closing the price gap - Von Thünen
applied to wheat markets
in 18th century Spain ”**

Alexandra L. Cermeño
and
Carlos Santiago-Caballero

April, 2023



Institute of Economic Research
Hitotsubashi University
2-1 Naka, Kunitachi, Tokyo, 186-8603 JAPAN
<https://cei.ier.hit-u.ac.jp/English/index.html>
Tel:+81-42-580-8405/Fax:+81-42-580-8333

Closing the price gap - Von Thünen applied to wheat markets in 18th century Spain¹

Alexandra L. Cermeño (CUNEF Universidad, Lund University)²

Carlos Santiago-Caballero (Universidad Carlos III)³

ABSTRACT

According to the literature, transaction costs are influenced by several factors, ranging from institutional differences to asymmetric information. However, testing these hypotheses requires rich data not usually available in historical sources. In this study, we use a large-scale census of 1749 to analyze price gaps of wheat across rural municipalities and their local markets in Old Castile. For the first time in the literature, we examine price gaps across 5,163 contiguous municipalities and assess transaction costs with unprecedented detail. By employing canonical variables and testing for spatial autocorrelation, we explore the determinants of transaction costs and contribute to the ongoing debates around the "Little Divergence." Our findings not only shed light on the factors that influence transaction costs but also represent a step forward in operationalizing them. Overall, this study offers new insights into the factors that shape transaction costs and contributes to the literature on the "Little Divergence." Our analysis demonstrates the importance of rich data in testing hypotheses related to transaction costs and highlights the benefits of using historical data to inform contemporary debates in economics.

Keywords: Price gaps, transaction costs, spatial equilibrium model, autocorrelation.

JEL Codes: F15, N73, N93, R41.

¹ We acknowledge support from the I+D+i, Ministerio de Educación y Ciencia. (PID2020-117468GB) research grant. Carlos Santiago-Caballero also thanks to Fundación Ramón Areces for funding the project "Experiencias históricas en la formación de áreas monetarias óptimas." and to the support from the Center for Economic Institutions from the Institute of Economic Research (Hitotsubashi University). Sandra Cermeño to the "Jan Wallander and Tom Hedelius Foundation program grant (P20-0037).

² Email: alexandra.cermeno@cunef.es Department Economics, C. de Almansa, 101, 28040 Madrid. ORCID: 0000-0002-3552-8046

³ Email: carlos.santiago@uc3m.es. Department of Social Sciences. Universidad Carlos III Madrid. Calle Madrid, 126 Getafe (Madrid) 28903. ORCID: 0000-0003-4040-108X

INTRODUCTION

Long-run European market integration is described as increasing price convergence and efficiency starting in the late fifteenth century, slowing down at the beginning of the seventeenth century, and accelerating after the Napoleonic Wars in response to trade liberalization and globalization. The latest research posits that the process in the European grain market was gradual and mainly pre-industrial. Some optimistic scholars identify an ‘emerging integrated European wheat market’ in the eighteenth century; however, there seem to be significant regional differences to support the Little Divergence between a rapidly advancing Northwest and the rest of the Continent beginning in the seventeenth century (Dobado-Gonzalez et al., 2007; Federico, 2012; Chilosì et al. 2013; Federico et al., 2021). The Spanish case fits well with this description.

Spanish markets were not optimal despite being one of the world’s greatest imperial powers at the time and the weak performance of Spanish agriculture in the early modern period has been seen as one of the roots of her economic underperformance.⁴ Scholars have identified several features that explain these inefficiencies to determine regional price gaps.⁵ Some of these features are exogenous to the economic system, resulting from suboptimal natural endowments such as rugged terrain or the lack of natural transportation systems like navigable rivers. Poor transportation infrastructures like roads and canals and institutional fragmentation have also been suggested as a potential culprit for the poor functioning of the Spanish market. The more extensive availability of aggregated historical records in the main cities has led research on Spanish market integration to focus on price differences between large urban centers.⁶ Therefore, scholars tend to analyze price gaps between markets, failing to properly account for a large share of the population and economic activity in rural areas. This is crucial not only because that setting ignores a large part of the population but also because it prevents taking into account the supply side of the market. This paper aims to tackle this issue by exploring how the hinterlands interact with their local urban market and neighbors by studying the regional price differences of wheat.

⁴ See Álvarez-Nogal, Prados de la Escosura and Santiago-Caballero (2016) and Prados de la Escosura, Álvarez-Nogal and Santiago-Caballero (2021).

⁵ Grafe (2012), Reher (2001:563), Chilosì et al. (2013:58).

⁶ See for instance Llopis and Agelán and Jeréz Méndez (2001), Reher (2001) or Grafe (2012).

Cities were vital players within Spanish markets.⁷ They had a solid economic and institutional power, especially in the Crown of Castile, where they enjoyed better political representation than rural areas. A distinctive characteristic of Spanish cities intensified the influence of urban centers: their authority usually went beyond their walls, dominating large areas in their hinterlands until these rights collided with those of a neighboring city (Ringrose, 1996, p. 448). This tight economic and institutional control of their hinterlands was independent of their size or status, making them the backbone of Spanish life and constituting them in what Grafe defined as urban republics (Grafe, 2012, p. 166). Therefore, cities dominated not only urban activities but also rural economies in a straightforward way. Urban centers' control over their hinterlands was reinforced by high transport costs derived from natural factors like challenging geography, lack of navigable rivers, and poor infrastructures to compensate for these natural handicaps. The most immediate and expected consequence was that long-distance trade of commodities like grain was rare, with distances rarely covering more than 100 kilometers (Llopis and Sotoca, 2005, p. 231)⁸. This implied that most grain exchanges occurred within relatively short distances and that urban markets were limited to the closest city for most producers.⁹

However, other institutional factors influenced regional markets. The clearest example in Old Castile was Madrid, the geographical and political center of the country. The effects of the capital were clearly visible in large areas of the interior, which also affected the markets created around the neighboring cities. Consequently, market forces around Madrid worked differently than in the coastal periphery as political interventions also influenced them (Ringrose, 1996, p. 337). The situation in the periphery was different, as the long tentacles of Madrid did not reach them as easily as the regions in the interior. Although the relevance of the capital is a well-established fact in the literature, quantifying its disruption on market forces is an issue that has not been adequately tackled.

Based on the previous description of the historiography of how grain markets operated in the early modern period Spain, we present a model of multiple price equilibria based on wheat local demand and

⁷ We refer to cities and towns with the indistinct name of cities, as our definition is purely structural as explained in the data description our definition of urban centers includes a total of 43 cities and smaller towns.

⁸ Cermeño and Enflo (2019) show that preindustrial markets usually mattered to the parishes in the hinterlands up to 50 kilometers.

⁹ Ringrose explains how although in the sixteenth-century economic exchanges between cities in the interior were common and also put in contact local producers with national and even international consumers, markets became more local in the eighteenth century with exchanges between cities becoming less common (Ringrose, 1996).

supply conditions that follow the logic of Von Thunen's isolated markets. Scholars in the market integration literature trace this back to Cournot's model of production competition (1838), yet still today find gaps to capture all the dimensions of the matter (Federico, 2012). One of the gaps found in the literature is the analysis of transaction costs across space. Although scholars argue that these have decreased over time and transportation costs (Dobado-Gonzalez et al., 2007), exceptionally detailed data are needed to study them. This methodological approach on how markets operated in preindustrial times has also been used for other countries in recent studies that identify the closest urban market as the most reasonable and probable market for rural agrarian producers (Kopsidis and Wolf, 2015; Martinelli, 2014; Cermeño and Enflo, 2019).

This paper attempts for the first time to empirically approach the study of transaction costs using rural-urban price gaps instead of distant pairs of markets. Our setting explores prices as an ancillary means to achieve an optimal distribution of goods based on local supply and demand conditions, as defined by Samuelson. This characterization relies on the fact that prices across space only differ as much as transaction costs do (i. e. that the law of one price holds, at least loosely). We attempt to analyze the spatial distribution of prices and the actual realization of the law of one price, which, as Samuelson phrased himself, has been "so neglected in economic theory that the field is of interest for its own sake" (Samuelson 1952, p. 284). Although other analyses have tried to approximate transaction costs across time (Volckart, 2006), we seek to describe them across space.

We can do so using a dataset with an unprecedented level of detail. Our original dataset consists of a cross-section of wheat prices across 5,176 municipalities in eighteenth-century Spain that we can use to infer price gaps between urban markets and their rural hinterland. We test the price differentials across space against the usual suspects described in the literature using Ordinary Least Squares and Two-Stage Least Squares regressions with instrumental variables and adjust for spatial interactions using Spatial Auto-Regressive models. The dataset allows us to have a static view of prices at an unprecedented level of detail; however, we cannot speak about market efficiency since we observe only one point in time. We find that easier access to urban markets reduced price gaps in rural areas but also indicate the existence of important spatial effects that bias our estimates if they are unaccounted for. Splitting the sample between the core and the periphery, we find that Madrid benefited from economic policy, hence becoming a major market disruptor. In contrast, municipalities closer to the coast with easier access to

foreign markets and more difficult to control by the government seem more affected by the usual suspects.

The paper speaks to different debates. First, we fill a gap in the market integration literature by exploring for the first time how price gaps in the wheat market behave across contiguous municipalities instead of across distant markets. Second, we speak to economic historians and demonstrate the general need to test and control for spatial autocorrelation. Moreover, we provide quantitative proof that institutional factors influenced price gaps and market integration in Spain, which was accepted (Ringrose, 1983) but never adequately tested. On top of that, we do all this by presenting an exceptional historical database of grain prices collected directly from primary sources at a municipal level, an outstanding level of detail never explored before.

The text proceeds by presenting our data sources in the following section. We later explain our methodology and report the main results while the final section concludes.

SOURCES AND DATA DESCRIPTION

The main historical source used in this paper is the Cadastre de la Ensenada. The Cadastre was a monumental work carried out during the reign of Fernando VI, whose main purpose was estimating wealth for introducing a new tax, the *única contribución* (single tax), to finance the increasing expenditures of the monarchy. The tax had to be paid by each municipality in the Crown of Castile, and the estimation of the exact amount to be paid was based on the location's wealth and a set of objective criteria.¹⁰ For that purpose, an army of some 1,000 judges and 90,000 local experts was mobilized to measure every plot of land, count every tree and measure the wealth of every eligible family to pay to the Crown. A significant share of the enormous amount of documentation produced during the process has survived, putting at the disposal of researchers a unique source for the study of eighteenth-century Spain. In our case, we consulted the *Respuestas Generales* (General Answers), a manuscript that includes a questionnaire that the authorities of each municipality had to fill in.

¹⁰ Although the Basque Regions were part of the Crown, they were not included in the Cadastre as they had a special taxation system.

The main information we extracted from the Cadastre books is the price of wheat at the municipal level. To our knowledge, this is the most extensive database of prices at such a detailed level. We measure regional price gaps for each municipality and its closest urban market (city). We consulted 5,271 municipal manuscripts, which contained information on prices and local units of measurement of grain in the Cadastre.¹¹ We discarded the municipalities that could not be matched and mapped with contemporary maps (a total of 108) because they merged, changed borders, or changed names radically. Our final sample consists of 5,163 municipalities, represented in Figure 1. These municipalities have remained similar in name and area until today, and those that changed name and borders are few and have been excluded from our analysis.¹²

As explained earlier, the local experts in each municipality had to fill in a questionnaire that was later reported to the government. We obtained the price of wheat in each municipality from the answers given to question 14, where the experts had to include a list of the prices of the main items produced or consumed in the place. To avoid the effects of short-term fluctuations in the price of agricultural products, the experts had to send the average price of each item in the previous five years, a procedure that minimizes the effects of volatility in our sample.¹³ However, the units of measurement included in the Cadastre were not homogeneous between municipalities. The local authorities reporting the information recorded key variables like quantities or surfaces employing the measures historically used in their corresponding regions. Although the monetary unit was common (reales), the units used to measure the amounts were not always the same. To standardize the dataset, we used the information contained in the answers to question 9 of the report, where the local experts had to describe the units of measurement

¹¹ Manuscript books with the general answers can be found in the *Respuestas Generales del Catastro de Ensenada* and accessed at <http://pares.mcu.es/Catastro/>. A list with all the included municipalities can be found in the Supplementary Appendix.

¹² Figure 1 and the subsequent maps are not historical maps but graphical representations of the data on contemporary boundaries. We acknowledge that the map is not a completely accurate historical picture since many locations may have changed borders or names since the Cadastre was published. Hence, we take the 5,163 municipalities that persist in the same province with the same name to have a somewhat persistent location since there is no evidence against this. To ensure that our results are not artificial, we have conducted this analysis again after dropping neighbors in the 25 km buffer of the 108 municipalities that did change the name. This avoids areas that may be too different since the Cadastre (even if, on many occasions, a name change was purely aesthetic). This exhaustive analysis leaves us with around half of the sample (2,762 municipalities) that have the same name in the same province and are far enough from places that changed. The results using that sample are remarkably similar.

¹³ Studies have shown that medium-run averages can be an advantage because weather shocks are smoothed out to a large extent (Albers and Pfister, 2021). Hence, although our dataset reports the prices reported by the municipalities in one year, they have been already smoothed out to adjust for weather shocks using 5-year averages by the local experts at the time. A fanega is equivalent to a Spanish bushel, which is a measure of volume of dry goods equivalent to 55.5 litres

that they used in their municipality and their equivalent to common capacity measures like *fanegas*¹⁴, from where we standardized all the variable *Price* in *reales* per fanega.

FIGURE 1
MUNICIPALITIES INCLUDED IN THE SAMPLE

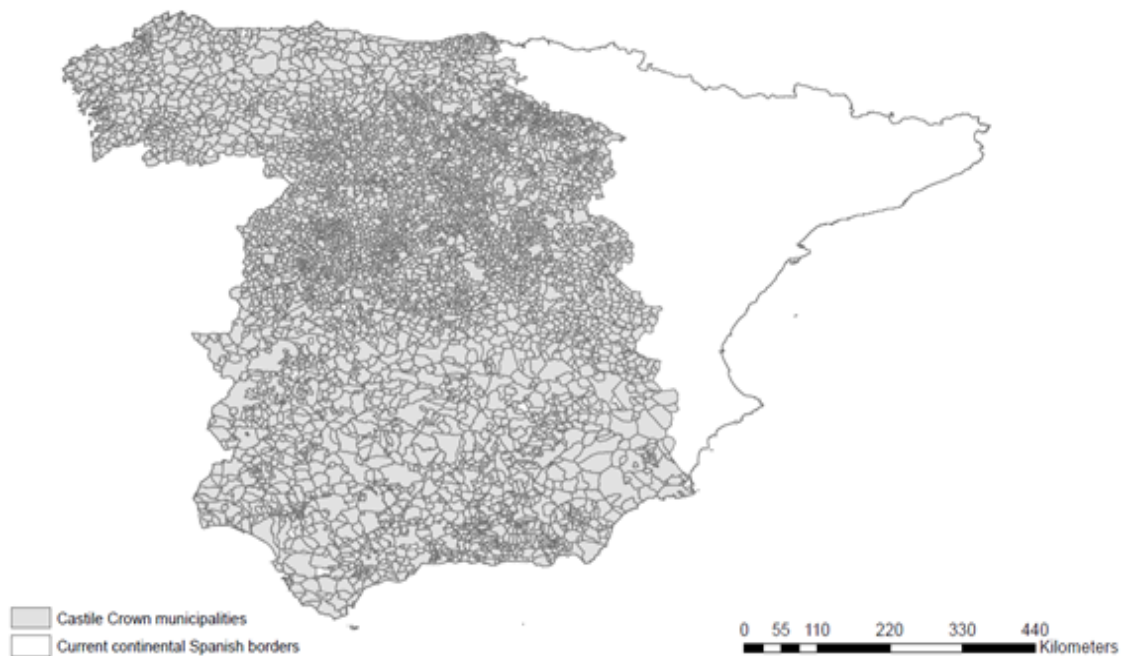

Our dependent variable captures regional price variations by comparing municipal prices in each location of the sample to the closest city, which was their local reference market. Other scholars have used price gaps to study price convergence (Keller and Shiue, 2014; 2020; Malinowski, 2019). However, they do so by comparing bilateral price gaps. In our setting, prices are set in the urban markets, and the hinterlands respond to those prices based on their relationship to the city (as a provider or consumer) and considering transaction costs. Following classical marginalist theory, suppliers or merchants would sell the last bushel by which they got a profit in the urban market after accounting for the costs of selling it there (transaction cost); otherwise, they would keep it, hence defining the price in the hinterlands. They would bring it to the closest urban market unless there was a significant arbitrage opportunity (rare in equilibrium). This

¹⁴.

setting allows observing price gaps across adjacent municipalities instead of distant urban markets, capturing not only the distribution of transaction costs but also the rural-urban pattern.

Municipal price gaps relative to the closest urban market can be positive or negative depending on the municipality's net trade relationship (whether it is a supplier or consumer); our dependent variable is the absolute value of the price gap between the city and the municipality, understanding that the closer this gap gets to 0 the closer the connection of the rural and urban markets. We estimate the price gaps for each municipality as $\text{Price Gap}_{\text{municipality}} = | \text{Price}_{\text{municipality}} - \text{Price}_{\text{city}} |$.

To identify the closest city for each municipality, we need to calculate pairwise distances from all the rural municipalities to urban centers. We use the geodesic distance between the centers of each polygon and the closest city, acknowledging that some places have better access than others and that straight lines do not capture the variance in ease of access from place to place. We separate those effects with additional independent variables such as ruggedness, distance to the coast, and a set of additional climate controls.

To explain our regional price variation information, our dataset includes several independent variables containing data at municipal and regional levels from historical and contemporary sources. The first independent variable included in our models is the distance, as mentioned earlier, to the closest city (Km to the city), a variable that intends to proxy part of the transportation costs between the municipality and its nearest urban market. The most remote municipality is 149 km from the closest local market in the Crown.¹⁵ We also account for geographic variables that could have an impact on transport costs beyond just distance, such as the distance to Madrid (Km to Madrid)¹⁶, a coast dummy (4 % of our sample is coastal), or ruggedness, measured as the standard deviation of the elevation within the polygon, computed using a Digital Elevation Model over Europe from the European Environment Agency (EEA, 2017), following Nunn and Puga (2012).¹⁷

To account for accessibility to road transportation, we also calculated the distances from the center of each municipality to the closest road available at the time in the variable Km to Road. Most of the roads

¹⁵ For comparative purposes, note that Madrid is some 600 km away from Gibraltar and Finisterre.

¹⁶ The variable Km to Madrid has further historical and economic implications besides the straightforward measure of geographic centrality, the specific impact of being close to the main market is further explained in the Data Description section.

¹⁷ Earlier versions of this paper discussed the role of navigable rivers and the importance emphasized by literature (see the case of Germany, for example, discussed by Albers and Pfister, 2021). However, their effect was irrelevant in our analysis since they are scarce in the Spanish geography and the main roads follow the existing ones closely.

in the early eighteenth century were not paved. Dust in the summer and mud in winter made them impracticable for long periods.¹⁸ The improvements in the network during the eighteenth century included transforming old roads into new ones able to accommodate wagons. Also, they included construction works like the bridge of Toledo in the capital to connect Madrid with the south of Castile and the large urban centers of Andalusia. The connections with the north also improved with the works ordered by Fernando VI, as the new path opened through the mountains of Guadarrama with the Alto del León. This paved pass was finished in 1749 and connected the capital with the grain-producing regions of Old Castile. We used the most recent estimations of the network of main roads in Spain at the time presented by Pablo-Martí et al. (2021)¹⁹ and calculated the shortest straight-line distance from our municipalities (Figure 7 in Appendix) to the network. Alternatively, we also use a dummy equal to 1 for the directly connected municipalities (about 10% of the sample), compared to those that did not have direct access to the road network at the time. Further, we include the distance to the ancient and almost disappeared old network of Roman roads in the variable Km to Roman roads digitized from the Antonine Itinerary, which was gradually eroded and replaced, obtained from De Soto (2019). Table 1 shows that the average distance to Roman roads is 3 km smaller than to contemporary roads, showing how the network was more developed in the past.

Supply and demand proxies were also introduced in our models as controls. As a proxy of demand beyond the distance to the closest city, we calculated the Market Potential for each municipality using the population of historical cities weighted by distance, following Kopsidis and Wolf (2010). We used a threshold of 5,000 inhabitants to consider a location as an urban center following Bairoch et al. (1991) and Cermeño and Enflo (2019). However, we also consider the existence of large municipalities where most of their economic activity was concentrated in agrarian activities. These so-called ‘agro-towns’ were especially abundant in the south of Spain. The literature has described them as large villages rather than urban centers, acting more as suppliers than consumers in the grain market. To exclude agro-towns, we

¹⁸ This situation was well-known by policymakers, as were their effects on the Spanish economy. The eighteenth century marked an inflexion point, when investments resumed putting a special emphasis on the use of wagons instead of backpack animals. Leonardo Ward, an envoy of Carlos III sent to analyze the efficiency of the Spanish network wrote that: *“Six animals can carry more weight in a wagon than twelve on their backs, and in a good road maybe only four of them are needed ... so we can see that the cost of transporting our goods through land can be reduced to one third, and therefore, the peasant that is 45 leagues away from the sea will have the same advantage than the one that is 15 leagues away, and it is easy to understand how this would help us to develop our agriculture, commerce and circulation* Uriol Salcedo (1978).

¹⁹ Pablo-Martí et al. (2021) use information based on a combination of digitized cartographic documents from the 18th century from Wit (1700), Fer et al. (1701), Valk (1704), Visscher (1704, 1705), van der Aa (1707), Senex (1708), Mortier and Sanson (1708), Allard (1710), Homann and Remshard (1710), Mortier (1710), and Moll et al. (1711).

followed the same procedure as Llopis Agelán and González Mariscal (2006) to discard them, defining a city in modern Spain as a location with more than 5,000 inhabitants that also fulfills at least one of the following conditions. 1) Having an active agrarian population of up to 50 percent of the total active population. 2) Having at least 2,000 artisans, merchants, or manufacturers. 3) Having at least 4,000 workers in the secondary and tertiary sectors. We used the information from the Floridablanca Census of 1787, which is very close in time to our dataset. This population census holds information on the occupational structure of each municipality (INE, 1987-1991) that we used to identify urban centers defined and agro-towns, making the distinction between them in the estimation of market potential.²⁰

To account for supply forces, we used the variable Soil suitability for producing mixed input level rain-fed wheat extracted from the FAO-IIASA Global Agro-Ecological Zones database, which provides a standardized framework for characterizing the soil and terrain conditions relevant to agricultural production. The database classifies terrains based on the maximum potential and attainable crop production potentials at different levels of inputs and management conditions. The terrain classification goes from “not suitable” for agricultural production to “very high suitability” when the Soil Suitability index for wheat is beyond 85%.²¹ The table shows that the average soil suitability index for wheat production is below moderate in most of the Crown’s territory (with an average of around 10), indicating that not all areas are suited to wheat production. However, we can identify several clusters suitable for wheat production (maximum = 70), especially in central Spain above the central Madrid market and on the west coast of Andalusia (see Figure 8 in the Appendix). This database has been long used in historical analysis. Still, we compared the average suitability index for all the municipalities in each historical region

²⁰ Following Llopis Agelán and Gonzalez Mariscal (2006), we took laborers (jornaleros) and farmers (labradores) to be part of the agrarian sector, while the rest of the 25 reported occupations in the census are part of the secondary and tertiary sector. Urban centers are those municipalities that hold more than 5,000 inhabitants with an agrarian population below 50%.

²¹ The Soil Index classes are:

- 1: SI > 85: Very high
- 2: SI > 70: High
- 3: SI > 55: Good
- 4: SI > 40: Medium
- 5: SI > 25: Moderate
- 6: SI > 5: Marginal
- 7: SI > 0: Very marginal
- 8: Not Suitable
- 9: Inland Water
- 0: Undefined

with the net supply of wheat per head estimated from the *Censo de Frutos y Manufacturas* in 1799, which suggests a high correlation between both variables (see the evidence presented in Figure 3).

Besides the measurement of centrality, the variable Km to Madrid provides additional meaning concerning the closeness to Madrid given its status as the main market in the Crown's territory that, as the capital as well as the seat of the Court, had a significant influence in the markets of the interior. As we explained before, the necessity to feed the population of Madrid forced the authorities to intervene in the market in several ways that created asymmetric information and distorted the market. Therefore, we believe that the distance to Madrid could have played a role in how the grain market operated in the eighteenth century and should be considered an independent factor.

Part of the literature highlights the importance of cultural differences and language barriers (Schulze and Wolf, 2009, 2012). The language spoken in the Castile kingdom was mainly Castilian, although some territories in the north spoke other languages. Hence, we have included two simple variables that control for language differences across municipalities. The first one, *Language*, is simply a categorical variable that codes the primary language spoken at each municipality at the time, where 0 is Castilian, 1 is Galician, 2 is Astur-Leonese, and 3 is Basque (less than 20% of the municipalities in the sample municipalities had a different spoken language than Castilian, according to the table). The distribution comes from Lázaro-Carreter (1949). The second is a dummy variable that captures whether the spoken language in each municipality differs from the one spoken in the nearest city. Most municipalities speak the same language as their nearby city (the average value is close to 1). We have not included more sophisticated measures of language homogeneity because cultural cohesion in the kingdom of Castile was largely homogeneous, only having three more languages in the sample (one of them very marginally). This way, we can capture cultural differences from the categorical variable and higher transaction costs when languages and cultures differ from the second one.

The literature has emphasised the importance that natural variables played in Spanish grain production (Santiago-Caballero, 2013). Climatic information for each municipality was also collected and introduced as controls in our models, including the yearly mean Temperature in centigrade degrees and Rainfall levels (liters per km-squared). We used the information for the 1961-1990 average, the earliest available dataset with data from 90 climatological stations in Spain (AEMET, 2012). To estimate the most accurate information for each municipality, we give each one information from the closest climatological station.

We compared the data from these stations with our earliest estimates for several locations in the nineteenth century, presenting a correlation of over 95 percent, suggesting that regional differences in contemporary records are a good proxy of historical values discounting the potential effects of recent events like modern climate warming.²² In summary, Table 1 presents the descriptive statistics of our dataset's available variables.²³

Table 1: Summary statistics

Variable	Count	Mean	Standard Deviation	Min	Max
Price	5,163	16.7	3.6	9	36
Absolute price gap	5,163	1.8	1.9	0.000	14
Km to city	5,163	48.7	27.7	0.001	149
Km to Madrid	5,163	227.0	114.8	0.001	542.6
Roughness	5,163	80.5	84.7	0.001	863.2
Coast dummy	5,163	0.04	0.19	0	1
Rain	5,163	535.9	275.3	196	1,909
Temperature	5,163	13.1	2.6	6.4	18.7
Km to road	5,163	21.4	30.5	0.001	203.8
Road dummy	5,163	0.1	0.3	0	1
Km to Roman road	5,163	18.9	20.2	0.001	108.6
Market Potential	5,163	4,996	3,274	2,31	151,5
Soil suitability	5,163	9.8	15.8	0.001	70
Language	5,163	0.2	0.5	0	3
Different language	5,163	0.9	0.2	0	1

Note: this table shows the summary statistics of the dependent, independent, control and instrumental variables in our models.

Figure 2 presents the geographical distribution of wheat prices in *reales per fanega* in the municipalities of the Crown of Castile included in our sample. The highest prices are located in the northwest of the country in the region of Galicia and on the coasts. There are also high prices in the areas surrounding large urban centers like Madrid and the regions located near the coast that were also densely populated. The lowest prices can be systematically found in the provinces of Old Castile, especially those areas traditionally considered the granary of Spain, characterized by large plains where the cultivation of grain was dominant and that were also able to reap higher yields than most of the country (Santiago-Caballero, 2013).

²² The estimations from the 19th century were extracted from chapter 3 in *Estadísticas Históricas de España*, provided by Carreras (2005).

²³ Table 6 in the Appendix provides a description of the correlations between all the variables available in our study and shows that many of them are highly statistically correlated, which is why not all of them are included in the regression results that we present in Section 4.

FIGURE 2
PRICE OF WHEAT BY DECILE IN REALES PER FANEGA, MID 18TH CENTURY

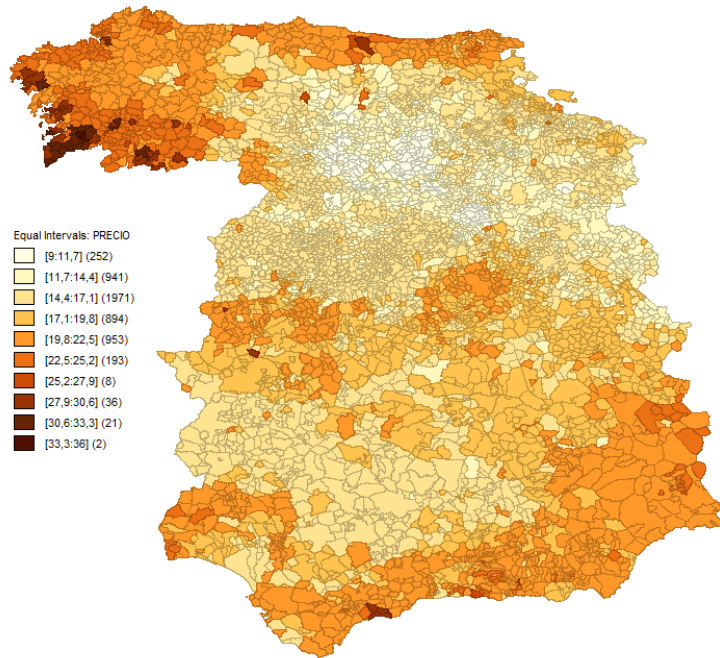

Sources: estimations from the Cadastre de la Ensenada.

Therefore, it seems that, as expected, prices were high in those areas that were more densely populated, like large cities and the costs, and low in those areas that were the leading grain producers of the Crown. To check the role played by supply and demand forces, we used the information from the Censo de Frutos y Manufacturas of 1799. This survey provides information regarding grain production, population, and prices at a regional level. Figure 3 confirms that the differences between supply and demand help to explain the different signs of the integration clusters. The grain-producing regions of Old Castile that enjoy a clear net wheat surplus present lower prices than those more densely populated regions where wheat production was smaller.²⁴

²⁴ Net wheat production was estimated as the production of wheat per head after subtracting the estimated consumption of wheat per head of the population in the region. Therefore, it can be understood as the surplus or deficit in wheat production of each province. We assumed an average consumption of six *fanegas* per person following Simpson (1989).

FIGURE 3
WHEAT PRICES VS NET WHEAT PRODUCTION PER HEAD

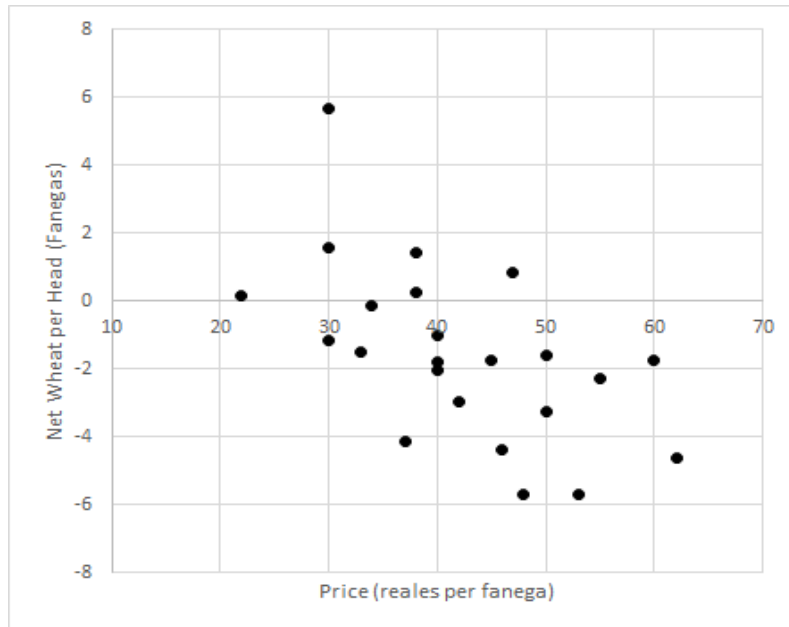

Sources: calculations from the Censo de Frutos y Manufacturas (Polo y Catalina, 1803).

The literature has supported the idea that the wheat from the interior could not reach the northern coast, where imports from other countries were necessary (Ringrose, 1983, p. 178). The same situation is observed on the eastern coast, where imports from Mediterranean producers like Sicily covered a significant share of the consumption (Palop Ramos, 1977). While most of the wheat surplus produced in Old Castile remained in the same region, lowering prices, the high demand on the coast had to be met by international trade. These large price differentials between relatively close regions suggest that geography could have significantly influenced price differences.

Figure 4 presents the absolute price gap estimated for each municipality as the absolute difference between the price of wheat in each and the price in the closest city.

FIGURE 4
ABSOLUTE PRICE GAP

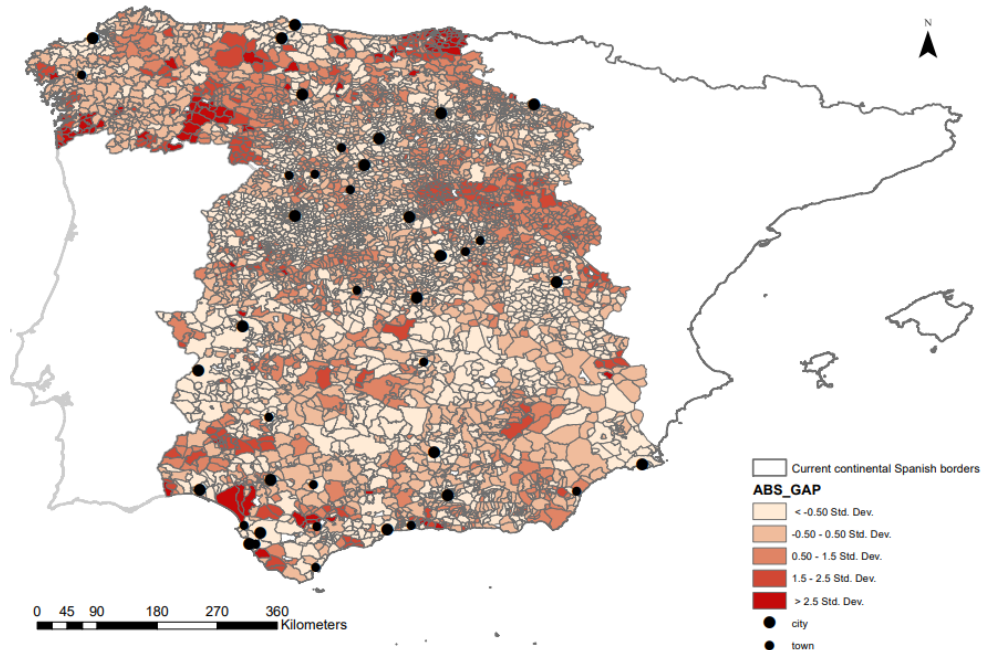

Sources: estimations from the Cadastre de la Ensenada.

The analysis of Figure 4 shows that there were clusters where that gap was considerably higher than the rest of the sample. This is especially clear in the North-East of Madrid, close to the border with the Crown of Aragon and some areas of Galicia and Asturias on the northern coast. We also find several clusters of higher gaps, mainly located in Cantabria in the north, close to the border with the Basque country, and Leon in the northwest, close to Portugal.

METHODOLOGY

As explained above, we explore how prices were set around cities in eighteenth-century Castile and how the usual suspects identified by the literature explain the wheat price gap between each municipality and its closest city. Therefore, our model can be summarised by Equation 1.

$$|Price\ Gap_{i,c}| = \beta_0 + \beta_1 Location\ and\ Geography_i + \beta_2 Infrastructure_i + \beta_3 Culture_i + \beta_4 Controls_i + \varepsilon_i$$

(1)

We first test a naive model using OLS and 2SLS regression analysis. Because our data are geographically detailed, we can analyze the residual component in search of spatial autocorrelation. After finding an expected high degree of spatial autocorrelation, we search for the best-fit model for the spatial component of our data, we re-calibrate our coefficients using a more sophisticated spatial analysis framework that removes any bias created by the spatial dependencies. We argue that any unexplained remaining variance of the price gaps in the spatially adjusted residuals comes from the interaction with unobservable variables that we cannot measure, such as local or regional institutional components.

We expect our variables to determine the price differentials in consensus with the literature. Consequently, we expect our price gaps to increase with distance, following the “law of one price.” Geography has been considered one of the main obstacles to economic integration in preindustrial Spain (Grafe, 2011). Hence, we expect a positive coefficient related to distance and rugged terrain (remote municipalities will bear higher transaction costs and those difficult to access). Access to the coast can also enable trade and cabotage. Therefore we expect that closeness to the coast leads to different mechanisms in the wheat price market (as explained by Grafe, 2011). We expect a reduction in the gap related to access to infrastructure since the road network should alleviate transportation costs. In general, variables that tend to complicate transactions, such as different language barriers, should also increase the price gaps.

To account for potential endogeneity when using the existing road network as an independent variable, we used the ancient Roman road network, based on the evidence from recent research arguing in favor of its persistence on transportation infrastructure, economic activity like Daalgard et al. (2018), and on market integration, like Flueckiger et al. (2019). We use the availability and distance from our municipalities to the Roman roads network from de Soto (2019) as an instrument for our contemporary road network from Pablo-Martí et al. (2021). Despite the argued persistence and the assumption that new roads were more likely to arise where there was a previous route, we find that our 18th-century road network exactly corresponds to the Roman network only by close to 16% (see correlation for Roman and contemporary dummies and their distances from our sample municipalities in Table 6 in the Appendix). Indeed, several of the efforts made by the Romans in the Iberian Peninsula did not persist through the

18th century.²⁵ The supposedly long-lasting network lacked maintenance and did not survive wars, climate, and time. According to Pablo-Martí et al. (2021), *“in most cases, eighteenth-century roads only overlap with old carriageways at the entrances to cities, on bridges, and on mountain passes that were still preserved from Roman times.”* Hence, the distance to both networks varies radically for many of our municipalities.²⁶ Thus, we argue that the ancient Roman roads do not necessarily affect wheat prices in the Crown of Castile since, by the 18th century, the local connections had changed radically. For a graphical comparison of both networks, see Figure 7 in the Appendix.

To analyze the potential effect of the seat of the government distorting market forces in Madrid and its surroundings, we also run the models in two subsamples that split the municipalities within the boundaries of the central market (Madrid) and those by the coast, which the literature suggests should have followed different principles. While Madrid was a clearly intervened market (not only being the capital but also the central city and market), the coastal regions were affected by different mechanisms, including foreign market forces. We present the results of all the previous specifications in the next section.

RESULTS

Determinants of price gaps

Table 2 below presents the OLS estimation and an analogous model using 2SLS with distance to the Roman road network as an instrument for distance to 18th-century roads. The results indicate some bias in the coefficients of the OLS regressions, although they seem generally consistent. These first attempts to find correlations with the independent variables show that easier access to the urban markets implies a reduction of the price gap: municipalities far from the local urban market are affected by larger price gaps. Using a dummy for municipalities integrated into the road network shows that direct access reduces the gap between the location and the urban market. Rugged terrain also increases the price gap, potentially

²⁵ According to several sources, the main motivation behind the Roman roads was military (Daalgard et al., 2018). These are entirely different from the spontaneous rise of our roads, mainly motivated by local economic reasons.

²⁶ Scholars support the somewhat surprising idea that the network of roads existing at the beginning of the eighteenth century in Spain was not structured around particularly important roads or cities (Pablo-Martí et al. 2021).

from the increase in transport cost. Being located on the coast also implies a higher price gap, while being closer to Madrid reduces it.

Finally, the variables measuring cultural differences are also significant. Municipalities in regions with a distinctive language other than Castilian enjoy lower gaps with their local market. This might sound counterintuitive since it indicates that those different from the norm were more integrated. However, an explanation may be sought in the institutional fragmentation described by Grafe (2011). Notably, the striking effect of the different language from the local market suggests that language/cultural barriers might be more substantial than distance for those municipalities whose primary language is not Castilian (i.e., those may be able to negotiate better deals or have more trust with their cultural neighbors than with their distant neighbors). This is in line with Schulze and Wolf (2009, 2013), who support that ethnolinguistic barriers entailed a lowering of information costs and helped diffuse shared preferences while reducing the extent of exchange with non-members of the network.

Table 2 shows that the OLS and 2SLS have several similar patterns in the behaviors of these variables using a naïve regression specification. However, the nature of the dataset makes us suspect there are spatial dependencies. Since we have some geographical variables, using local-level observations implies that observations may share some features from simple proximity (i.e., if a municipality is close to the center, their neighbors must also be). There is evidence of this presented in the Appendix, where Table 7 shows that all the variables in the model exhibit a significantly high degree of spatial correlation. In fact, the spatial dependence indicator (Moran's I) shown at the end of each regression in Table 2 implies that the residuals from all the specifications are significantly spatially autocorrelated. According to spatial theorists, the cost of ignoring spatial autocorrelation in our dependent or independent variables is similar to that of an omitted variable bias (Elhorst, 2010; Greene, 2005, pp. 133): the coefficients of the remaining variables may be biased, and inconsistent.²⁷ Therefore, we argue that these naïve regression coefficients are biased and need to be fitted into a regression model that takes care of these spatial dependencies.

²⁷ The OLS / 2SLS that assumes no spatial dependence would be denoted by the equation $Y = \alpha + \beta X + \varepsilon$; The Spatial Lag Autoregressive model assumes there is autocorrelation in the dependent variable $Y = \alpha + \beta X + \rho WY + \varepsilon$; the Spatial Error Autoregressive model assumes there is autocorrelation in the independent variables, contained in the error term: $Y = \alpha + \beta X + \lambda W\varepsilon + \varepsilon$. Both of the latter equations are special cases of a more general spatial model named Spatial Durbin model which accounts for both kinds of spatial autocorrelation: $Y = \alpha + \rho WY + \beta X + \lambda W\varepsilon + \varepsilon$.

Table 3 presents our attempts to fit the model in a Spatial Autoregressive Model to capture the relationship of price gaps with its determinants aside from spatially correlated patterns.²⁸

Table 2: OLS and 2SLS coefficients for the absolute value of regional price gaps in the full sample

VARIABLES	OLS		2SLS	
	(1)	(2)	(3)	(4)
Location and Geography				
log (Km to city)	0.28***	0.28***	0.28***	0.27***
	-0.03	(0.03)	(0.03)	(0.03)
log (Km to Madrid)	-0.15***	-0.16***	-0.13**	-0.15***
	(0.06)	(0.06)	(0.06)	(0.06)
Coast dummy	0.44**	0.50**	0.38*	0.46**
	(0.21)	(0.21)	(0.21)	(0.21)
log (Roughness)	0.25***	0.28***	0.23***	0.25***
	(0.03)	(0.03)	(0.04)	(0.03)
Infrastructure				
log (Km to road)	0.11***		0.20**	
	(0.02)		(0.09)	
Road dummy		-0.20***		-1.30**
		(0.07)		(0.61)
Culture				
Language	-0.83***	-0.74***	-0.90***	-0.76***
	(0.13)	(0.12)	(0.15)	(0.12)
Different language from town dummy	-2.07***	-1.96***	-2.16***	-1.95***
	(0.27)	(0.27)	(0.28)	(0.27)
Constant	-9.10***	-8.20***	-9.92***	-9.07***
	(1.6)	(1.7)	(1.88)	(1.81)
Climate controls	YES	YES	YES	YES
Demand and supply controls	YES	YES	YES	YES
Cragg-Donald-Wald F statistic (first stage)			280.4	110.1
			(16.4)	(16.4)
Residual spatial autocorrelation (Moran's I)	0.26***	0.26***	0.26***	0.25***
	(0.05)	(0.05)	(0.05)	(0.05)
Observations	5,163	5,163	5,163	5,163
R-squared	0.15	0.14		

Notes: This table shows the coefficients of OLS regressions for the absolute value of the price gap(1) and (2) and the 2SLS (3) and (4) respectively for each municipality and its closest city market in the full sample. We control for rain, temperature, demand (market potential of the Iberian peninsula), and supply (wheat soil quality). We use distance to old grain-producing Roman roads as instruments for contemporary roads. All independent variables except dummies and Language (categorical) are expressed in logarithms. Cragg-Donald Wald F statistic for validity of the instrument at the bottom of the table and critical values reported below in parentheses. Spatial diagnostics of the error terms on each regression are also reported with their standard error and significance. Robust standard errors in parentheses, significance expressed by *** p<0.01, ** p<0.05, * p<0.1

²⁸ We implement these following Drukker et al. (2013).

To account for spatial dependencies, we define a spatial neighboring or weights matrix representing the gravitational forces between these municipalities. Spatial neighboring matrixes are usually constructed to capture that nearby elements have a larger effect than the ones located further away. In our case, we have designed our main matrix so that distance only matters within 150 km (the maximum distance from any of our municipalities to the closest city), decreasing its strength by a factor of 2. This is quite a conservative strategy since there is evidence that exchanges usually happened locally.²⁹

Spatial autocorrelation can affect our regressions in several ways: Firstly, if the dependent variable is spatially autocorrelated, then we need to include the spatial lags of the dependent variable in the model - Spatial Lag Model (SLM). Secondly, if independent variables are spatially autocorrelated, which is basically as if one unobserved independent variable is contained in the error term - Spatial Error Model-. More complicated possibilities may occur in a situation where both dependent and independent variables suffer from spatial dependencies together with the error term. Spatial econometricians find that a specification inspired by time series (the Spatial Durbin model) can produce unbiased coefficients regardless of the model, but at the cost of efficiency if there is no additional correlation in the error term (LeSage & Pace, 2007). Finding the best way to model spatial interactions is not straightforward. While some econometricians prefer to apply a general-to-specific strategy (OLS without autocorrelation to Spatial Durbin), others advise the contrary (Spatial Durbin to no spatial effects). We follow the tradition in economic history, adding restrictions to the simplest specification, which is also Elhorst's (2010) proposed strategy of misspecification hypothesis testing.

Hence, the first step is to test whether the Spatial Lag or Spatial Error model would describe the data better than our naive OLS/2SLS strategy. For that purpose, we use both the classic and robust Lagrange Multiplier tests (Anselin, 2013). These tests consider the distribution of the residuals of the OLS model, which follow a chi-squared distribution with one degree of freedom. Table 3 shows the spatial diagnostics that compare the performance of the naïve model with respect to a Spatial Autoregressive error and lag model. If the Lagrange Multipliers are significant, there is evidence that such a model would better fit the data than the OLS. The Robust Lagrange Multiplier test should unravel the tie if both are significant. From our results, a statistically significant Robust Lagrange multiplier for the Spatial Lag models but insignificant

²⁹ Note that we have tried this exercise with different distance cut-offs (35 km following Cermeño and Enflo (2020) and Llopis and Sotoca (2005), and 50 following the average distance to the city) finding very consistent results to the ones reported in the current tables. We choose to report the results coming from the neighboring matrix calculated at a 150 km distance since it is the most exhaustive option.

for the Spatial Error Model, it is clear that we can discard the Spatial Error Model. However, before taking the Spatial Lag Model as the true data-generation model, we follow Elhorst's suggestion to examine whether the Spatial Durbin model can be simplified to a Spatial Lag model using the Maximum Likelihood ratio tests.

Using Elhorst's taxonomy, the null would be $H_0: \theta=0$, which implies that the Spatial Lag model is a nested version of the Spatial Durbin model. The ML estimator testing for the value of θ follows a chi-squared distribution with K degrees of freedom is high and significant. Therefore there is evidence that using the Spatial Durbin model would imply a statistically significant improvement in model fit. Hence we present our model using a Spatial Durbin specification estimated by maximum likelihood and IV/GMM, which shows the autoregressive regression specification combined with the IV strategy in Table 4.

Table 3: Spatial diagnostics tests

	Spatial lags	Spatial errors
Moran's I		10.2***
OLS over SAR		
Lagrange multiplier	35.0***	26.7***
Robust Lagrange multiplier	8.3***	0.003
Maximum Likelihood Ratio	975.2***	69.2***

Notes. This table shows the statistics corresponding to column 1 Table 2 using an inverse weights distance matrix with a cut-off of 150 km (based on the maximum distance to the nearest city and at least one neighbour for all the municipalities) for spatial dependence in OLS regression versus a Spatial Lag Model and a Spatial Error Model. The results show evidence in favour of adopting a spatial autoregressive model. The Maximum Likelihood Ratio tests shows evidence that the true data-generation model needs to account for both Lag and Error spatial autocorrelation. (Alternative matrixes have been tested leading to different results but similar conclusions. Statistical significance denoted by $p<0.01$, ** $p<0.05$, * $p<0.1$).

Firstly we note that, indeed, the spatial terms (λ and ρ) are statistically significant. The λ coefficient represents the effect of the dependent variable lags, the ρ coefficient represents the error term autocorrelation (that can come from independent variables being spatial dependence as well as the unobservable autocorrelation). While the sign of λ is small, the size of ρ compares to the effect of distance to Madrid. Notably, both panels show similar trends, though coefficients vary slightly from the maximum likelihood approach to the IV strategy. We take these differences as normal since the differences between both methods are documented in the literature (LeSage & Pace, 2007).

Significantly, once we account for spatial autocorrelation, the coefficients for the distance to Madrid change from negative to positive. This means that, after we control for neighbors' effects, a 10% increase in distance from Madrid will increase the absolute value of the price gap by an average of (from Panel 2, column (3): $0.523 * \log(1.10) = 0.02$ *reales* per bushel.³⁰ This effect is consistent with the effect of any other city, and it simply shows how the capital city effect is on top of the any-city effect. Taken together, being close to the local market implies lower price gaps, and the effect is larger when the local market is Madrid. On top of that, being a coastal municipality adds even more to the price gap. We interpret these results as the interaction of two forces: firstly, the aforementioned market interventions to feed Madrid, not only as the geographical and political center of the country but also as the biggest population cluster, as explained by Ringrose (1996).

Secondly, the fact that coastal regions are too remote from the central market and more prone to foreign trade leads them to have higher price gaps with Madrid, as they are fed from foreign wheat and substitute products (Grafe, 2011 illustrates this point). Given the configuration of our dependent variable, by which the gap is calculated with the geographically closest urban price and not with the central market, our results so far hint that the price mechanism starts from the capital to the rest of the urban centers, which take the signal of Madrid plus an account of their bilateral distance until the central market is so remote that obtaining wheat products from foreign markets is cheaper (coastal regions). Subsequently, municipality trade with their local market, obtaining an equilibrium price that not only depends on whether they are wheat producers or consumers but also on their trade costs vis-a-vis the local market. According to our results, these are inferred by the combination of distance to the local market and the ease of access in terms of terrain and man-made infrastructures, as well as potential cultural barriers, which seem to indicate that municipalities which share a distinctive language with a more distant market may be more inclined to trade with it.

³⁰ Given that the average distance from Madrid is around 227 km, an average 10% increase would imply close to 23 km further in distance.

Table 4: Spatial Durbin model coefficients for absolute value of regional price gaps with and without instruments in the full sample

	(1)	(2)	(3)	(4)
VARIABLES	Panel 1: Maximum likelihood		Panel 2: IV/GMM	
Location and Geography				
log (Km to city)	0.36*** (0.03)	0.36*** (0.03)	0.23*** (0.04)	0.20*** (0.04)
log (Km to Madrid)	0.32*** (0.08)	0.29*** (0.09)	0.52*** (0.13)	0.43*** (0.13)
log (Roughness)	0.20*** (0.03)	0.22*** (0.03)	0.12*** (0.03)	0.15*** (0.03)
Coast dummy	0.15 (0.14)	0.21 (0.14)	0.31** (0.14)	0.40*** (0.15)
Infrastructure				
log (Km to road)	0.15*** (0.02)		0.32*** (0.06)	
Road dummy		-0.16** (0.07)		-2.03*** (0.50)
Culture				
Language	-0.62*** (0.10)	-0.59*** (0.11)	-0.84*** (0.10)	-0.70*** (0.50)
Different language from town dummy	-1.76*** (0.21)	-1.73*** (0.21)	-2.05*** (0.20)	-1.83*** (0.20)
Constant	-30.4*** (2.03)	-29.4*** (2.15)	-18.56*** (3.03)	-15.4*** (3.09)
Spatial terms				
Lambda λ	0.15*** (0.005)	0.05*** (0.005)	0.06*** (0.008)	0.05*** (0.008)
Rho ρ	0.30*** (0.003)	0.29*** (0.008)	0.15*** (0.017)	0.15*** (0.018)
Observations	5,163	5,163	5,163	5,163

Notes: This table shows the coefficients for the Spatial Durbin model regression for the price gap for each municipality and its closest city market in the full sample using an inverse distance matrix up to 150 km. We use maximum likelihood estimators for the simple version in Panel 1 and Generalized Method of Moments for the instrumental variable approach in Panel 2. We control for rain, temperature, demand (market potential of the Iberian peninsula) and supply (wheat soil quality). We use distance to old ancient Roman roads as instruments for contemporary roads. All independent variables except dummies and Language (categorical) are expressed in logarithms. Robust standard errors in parentheses, significance expressed by *** $p < 0.01$, ** $p < 0.05$, * $p < 0.1$

FIGURE 5
RESIDUALS FROM THE SPATIAL DURBIN MODEL WITH INSTRUMENT (GMM)

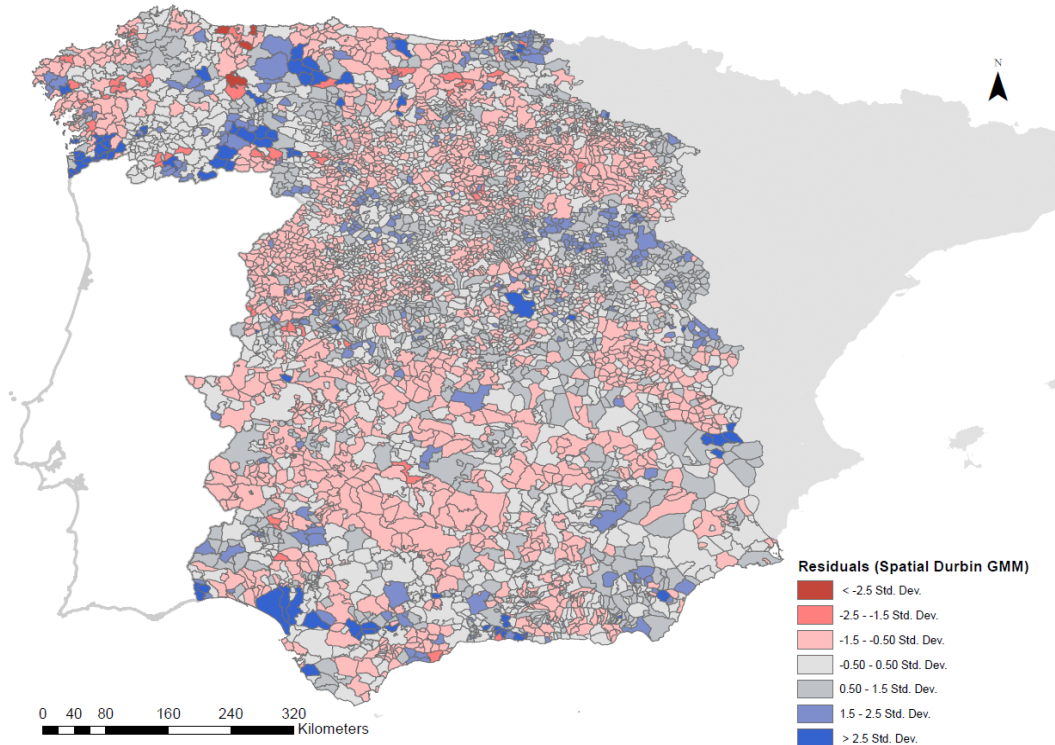

Sources: estimations from the Cadastre de la Ensenada.

Figure 5 shows the residuals from the Spatial Durbin model with IV/GMM specification in column (4) of Table 4. It is clear from its graphical representation that even after using the more sophisticated model to explain the price gaps, certain important regional factors remain to explain. The map shows in blue municipalities where the model overestimates the price difference measured in standard deviations and in red those in which the model underestimates the gap. Although most municipalities show residuals within the range of ± 0.5 standard deviations, some noticeable clusters show significant differences. Extreme residuals (beyond 2.5 standard deviations) are generally close to frontier limits and may indicate a certain influence from foreign markets. Note that the model underestimates one large noticeable municipality, which is precisely the city of Madrid. Positive large residuals, on the other hand, are mainly located on the northern coast and isolated clusters in the south. Some of these clusters, especially those in the north, are located in areas that speak a different language from Castilian, pointing at possible institutions we cannot observe. This is consistent with our results in Table 4, which also indicates that language and cultural barriers are crucial in determining regional price gaps. However, we remark that

the language barrier is only an indicator of cultural diversity, but we cannot assess how institutions vary by region.³¹

According to the literature, the central market in Madrid was institutionally intervened by the necessity to feed the capital. An example of these distortions in the market was the regular acquisitions from suppliers further than 200 miles (32 km) away, reaching even provinces from Andalusia in the south (Ringrose, 1983, p. 150). During years of particularly bad harvests, the government forced shipping from surrounding regions, providing an example of disruptions of market incentives. The situation in the periphery was different, not only because distance and geography hampered the government's political capacity in Madrid, which barely reached the regions on the coast, but also because overseas imports supplied grain in the largest coastal cities.

Therefore, we repeat our analysis considering both extremes: municipalities in the territory's core around Madrid on the one hand and by the coast on the other. We identified the core as those municipalities which were affected by central cities (Madrid, Alcalá de Henares, Talavera de la Reina, Valladolid, and Toledo) and those in the periphery as the locations whose closest local market is a port city (Vera, Gijón, Cádiz, Puerto Real, San Roque, Sanlúcar de Barrameda, A Coruña, Málaga, Vélez-Málaga, Cartagena and Sevilla). These are presented in Table 5, which aims to explore how the determinants of price gaps differ across regions, and whether proximity to Madrid is supposed to be a distortion in the way markets worked, as suggested by Table 4. These sub-samples indicate that the spatial element in our model shapes the differences in the central market, while it is irrelevant in the periphery, hence implying that there is evidence of a core-periphery effect in the market dynamics that we have hinted along the text.

Once spatial effects have been considered in the core, practically all the usual determinants established by the literature lost their significance, remaining only distance to the road. In the case of the periphery, the situation is very different. The coefficients for critical variables like distance to the closest city or market potential show the expected signs in the coefficients. Access to roads or roughness do not seem to play a significant role, while direct access to the coast does. These results suggest that cabotage and not inland transportation was the relevant factor in the coastland periphery. These results confirm that market forces in the core around the capital were insignificant primarily when the spatial effects were

³¹ The residuals from specification 2 are equivalent.

accounted for, while they were crucial in the periphery. It also provides evidence supporting the idea that institutional market disruptions could be captured and therefore proxied by spatial effects.

Table 5: Model calibration for central and port market samples for absolute value of regional price gaps

VARIABLES	Panel 1: Central market sample			Panel 2: Port markets sample	
	OLS	2SLS	Spatial Durbin GMM	OLS	2SLS
	(1)	(2)	(3)	(4)	(5)
Location and geography					
log (Km to city)	0.06 (0.03)	0.05 (0.05)	0.00 (0.08)	0.51*** (0.11)	0.61*** (0.15)
log (Km to Madrid)	-0.40*** (0.13)	-0.32* (0.16)	-0.24 (0.21)	4.82*** (0.99)	2.64* (1.58)
Coast dummy				-0.80*** (0.30)	-0.89*** (0.30)
log (Roughness)	0.07 (0.07)	0.01 (0.10)	-0.06 (0.06)	0.07 (0.12)	0.10 (0.14)
Infrastructure					
log (Km to road)	0.07 (0.04)	0.24 (0.24)	0.17 (0.15)	0.15* (0.08)	0.81** (0.33)
Culture					
Language				0.03 (0.32)	-0.56 (0.48)
Different language from town dummy				-5.71*** (0.72)	-4.59*** (1.00)
Constant	20.85*** (5.13)	15.03 (9.56)	11.55** (8.94)	-24.50*** (7.53)	-27.27*** (8.81)
Spatial terms					
Spatial dependence (Moran's I)	0.19*** 0.002	0.176*** 0.004		-0.08 (0.45)	-0.04 (0.47)
Lambda λ			0.04 (0.05)		
Rho ρ			0.50*** (0.13)		
Climate controls	YES	YES	YES	YES	YES
Demand and supply controls	YES	YES	YES	YES	YES
Observations	587	587	587	444	444
R-squared	0.17			0.17	

Notes: This table shows the Spatial autoregressive model coefficients with and without instrumental variables for the municipalities around the central market (Madrid, Alcalá de Henares, Talavera de la Reina, Valladolid, and Toledo) in Panel A, and in the port cities (Vera, Gijón, Cádiz, Puerto Real, San Roque, Sanlúcar de Barrameda, A Coruña, Málaga, Vélez-Málaga, Cartagena and Seville) in Panel B. We use distance to old ancient Roman roads as instruments for 18th century roads. We control for climate and demand (market potential) and supply (wheat soil suitability). All independent variables except dummies and Language (categorical, where Castilian equals 0) are expressed in logarithms. Cragg-Donald Wald F statistic for validity of the instrument at the bottom of the table and critical values reported below in parentheses. Spatial diagnostics of the error terms on each regression are also reported with their p-value and significance. Robust standard errors in parentheses, significance expressed by *** $p < 0.01$, ** $p < 0.05$, * $p < 0.1$

Our findings in this paper are interesting as they model the distribution of transaction costs across the Spanish landscape. We show that a large part of transaction costs comes from distance. The further the city, the higher the transaction costs are. However, we show that this is not necessarily due to more costly transportation but because of a decrease in the political capacity of governmental institutions. We also find a significant asymmetry concerning institutional factors during the 18th century. These findings confirm the Spanish historiography and are consistent with recent research claiming asymmetric transaction costs during the nineteenth century (Iglesias and Maixé-Altés, 2021)).

CONCLUSIONS

In this paper, we took advantage of the great detail of a newly assembled dataset extracted from the Cadastre de la Ensenada, a survey carried out at the municipal level in mid-eighteenth-century Spain. We studied how the usual suspect determinants of price gaps in the literature behaved in our case study. Our results show that better access to urban markets reduced price gaps in rural areas but also indicate the existence of important spatial effects that bias our estimates if they are unaccounted for. We show that spatial effects indeed biased the coefficients of most of our independent variables downward.

We also find that Madrid benefited from economic policy, becoming a major market disruptor. We use two sub-samples distinguishing municipalities in the capital's hinterland and coastland regions. Our results show that the usual determinants of price gaps do not work in the hinterland of Madrid, where the institutional influence does not give any room for market forces. At the same time, they do in the periphery where the distance from the capital and the access to international grain suppliers created more favorable conditions for the free market.

Although there is still work to be done, our work contributes to the literature by providing the setup for exploring the spread of prices across space. This is possible because we use a new historical database of unprecedented detail that allows us to study price gaps across space instead of using distant bilateral pairs. This lets us establish where price differentials come from. We provide quantitative proof that institutional factors influenced price gaps (and consequently, market integration) in Spain, which was an accepted theory but never adequately tested. We finally demonstrate the general need to test and control for spatial autocorrelation.

REFERENCES

- AEMET. *Guía resumida del clima en España (1981-2010)*. Madrid: Agencia Estatal de Meteorología, 2012.
- Álvarez-Nogal, Carlos, Prados De La Escosura, Leandro and Santiago-Caballero, Carlos. "Spanish agriculture in the little divergence." *European Review of Economic History*, 20, no. 4 (2016): 452-477.
- Anselin, Luc. "Local Indicators of Spatial Association-LISA." *Geographical Analysis* 27 (1995): 93-115.
- Anselin, L. (2013). *Spatial econometrics: methods and models* (Vol. 4). Springer Science & Business Media.
- Albers, Hakon, and Ulrich Pfister. "Climate change, weather shocks, and price convergence in pre-industrial Germany." *European Review of Economic History* (2021).
- Cermeño, Alexandra L., and Enflo, Kerstin. "Can kings create towns that thrive? The long-term implications of new town foundations." *Journal of Urban Economics* 112 (2019): 50–69.
- Chilosi, David, Tommy E. Murphy, Roman Studer, and A. Coşkun Tunçer. "Europe's many integrations: Geography and grain markets, 1620–1913." *Explorations in Economic History* 50, no. 1 (2013): 46-68.
- Cournot, Augustine. "Of the competition of producers." *Chapter 7 in Researches into the Mathematical Principles of the Theory of Wealth* (1838).
- Bairoch, Paul. (1988). *Cities and economic development: from the dawn of history to the present*. University of Chicago Press.
- Dalgaard, Carl-Johan, Nicolai Kaarsen, Ola Olsson, and Pablo Selaya. "Roman Roads to Prosperity: Persistence and Non-Persistence of Public Goods Provision". CEPR Discussion Papers 12745, CEPR, 2018.
- Dobado-González, Rafael, Alfredo García-Hiernaux, and David E. Guerrero. "The integration of grain markets in the eighteenth century: early rise of globalization in the west." *The Journal of Economic History* 72, no. 3 (2012): 671-707.
- Drukker, David M., Ingmar R. Prucha, and Rafa Raciborski. "Maximum likelihood and generalized spatial two-stage least-squares estimators for a spatial-autoregressive model with spatial-autoregressive disturbances." *The Stata Journal* 13.2 (2013): 221-241.
- EEA. *EU digital elevation model (EU-DEM V1.1)*, 2017. Retrieved from <https://land.copernicus.eu/user-corner/publications/eu-dem-flyer>
- Elhorst, J. Paul. "Applied spatial econometrics: raising the bar." *Spatial economic analysis* 5, no. 1 (2010): 9-28.
- Epstein, Stephan R. *Freedom and Growth: The Rise of States and Markets in Europe, 1300-1750*. London: Routledge, 2000.

Federico, Giovanni. "Market integration and market efficiency: the case of 19th century Italy." *Explorations in economic history* 44, no. 2 (2007): 293-316.

Federico, Giovanni, and Paul Sharp. "The cost of railroad regulation: the disintegration of American agricultural markets in the interwar period." *The Economic History Review* 66, no. 4 (2013): 1017-1038.

Federico, Giovanni. "How much do we know about market integration in Europe?" *The Economic History Review* 65, no. 2 (2012): 470-497.

Flueckiger, Matthias, Erik Hornung, Mario Larch, Markus Ludwig, and Allard Mees. "Roman Transport Network Connectivity and Economic Integration". CESifo Working Paper Series 7740, CESifo, 2019.

Gao, Pei, and Yu-Hsiang Lei. (forthcoming). "Communication Infrastructure and Stabilizing Food Prices: Evidence from the Telegraph Network in China." *American Economic Journal: Applied Economics*.

Grafe, Regina. *Distant tyranny: markets, power, and backwardness in Spain, 1650-1800*. Princeton: University Press, 2011.

Greene, William H. *Econometric analysis*. Pearson Education, 2005.

Iglesias, Emma M, and Maixé-Altés J Carles. "Money Market Integration in Spain in the Nineteenth Century: The Role of the 1875-1885 Decade." (2021).

IIASA/FAO, 2012. Global Agro-ecological Zones (GAEZ v3.0). IIASA, Laxenburg, Austria and FAO, Rome, Italy

INE. *Censo de 1787 "Floridablanca"*. Madrid: Instituto Nacional de Estadística, 1987-1991.

Kopsidis, Michael, and Nikolaus Wolf. "Agricultural productivity across Prussia during the Industrial Revolution: A Thünen perspective." *The Journal of Economic History* 72, no. 3 (2012): 634-670.

Llopis Agelán, Enrique, and Manuel González Mariscal. "La tasa de urbanización en España a finales del siglo XVIII. El problema de las Agrociudades." Documentos de trabajo de la Asociación Española de Historia Económica, Nº 2, 2006.

Llopis Agelan, Enrique, and Miguel Jerez Méndez. "El mercado de trigo en Castilla y León, 1691-1788: arbitraje espacial e intervención." *Historia Agraria* 25 (2001): 13-68.

Llopis Agelán, Enrique, and Sonia Sotoca López. "Antes, bastante antes: la primera fase de la integración del mercado español de trigo, 1725-1808." *Historia agraria: Revista de Agricultura e Historia Rural*, 36 (2005): 225-262.

López, Carlos Barciela, Albert Carreras, and Xavier Tafunell. *Estadísticas históricas de España: siglos XIX-XX*. Vol. 1. Fundación BBVA, 2005.

Malinowski, Mikołaj. "Economic consequences of state failure—legal capacity, regulatory activity, and market integration in Poland, 1505–1772." *The Journal of Economic History* 79, no. 3 (2019): 862-896.

- Martinelli, Pablo. "Von Thünen south of the Alps: access to markets and interwar Italian agriculture." *European Review of Economic History* 18 no. 2 (2014): 107-143.
- Miladinovic, Luka. "Trade and nationalism: market integration in interwar Yugoslavia." *European Review of Economic History* 24, no. 2 (2020): 288-313.
- Nunn, Nathan, and Diego Puga. "Ruggedness: The blessing of bad geography in Africa." *The Review of Economics and Statistics* 94, no. 1 (2012): 20-36.
- Keller, Wolfgang, and Carol H. Shiue. "Endogenous formation of free trade agreements: evidence from the Zollverein's impact on market integration." *The Journal of Economic History* 74, no. 4 (2014): 1168-1204.
- Keller, Wolfgang, and Carol H. Shiue. "Market integration and institutional change." *Review of World Economics* 156.2 (2020): 251-285.
- Lázaro-Carreter, Fernando. *La ideas lingüísticas en España durante el siglo XVIII*. 1949.
- LeSage, James, and Robert Kelley Pace. *Introduction to spatial econometrics*. Chapman and Hall/CRC, 2009.
- López Ontiveros, Antonio. "Evolución de los cultivos en la Campiña de Córdoba del siglo XIII al siglo XIX." *Papeles de Geografía* 2 (1970): 9-77.
- Pablo-Martí, Federico Ángel Alañón-Pardo and Ángel Sánchez. "Complex networks to understand the past: the case of roads in Bourbon Spain." *Cliometrica* (2021): 477-534.
- Palop Ramos, José Miguel. *Fluctuaciones de los precios y abastecimiento de la ciudad de Valencia en el siglo XVIII*. Valencia: Institución Alfons el Magnanim, 1977.
- Peña, Daniel, and Nicolás Sánchez Albornoz. *Dependencia Dinámica entre Precios Agrícolas. El Trigo en España, 1857-1890. Un Estudio Empírico*. Madrid: Banco de España, 1983.
- Peña, Daniel, and Nicolás Sánchez Albornoz. "Wheat Prices in Spain, 1857- 1890: An Application of the Box-Jenkins Methodology." *Journal of European Economic History* 13, no. 2 (1984): 353-373.
- Persson, Karl Gunnar. *Grain Markets in Europe, 1500-1900: Integration and Deregulation*. Cambridge: Cambridge University Press, 1999.
- Polo y Catalina, Juan. *Censo de frutos y manufacturas de España e islas adyacentes*. Madrid: Imprenta Real, 1803.
- Prados de la Escosura, Leandro, Carlos Álvarez-Nogal, and Carlos Santiago-Caballero. "Growth recurring in preindustrial Spain?." *Cliometrica* 26 (2021): 1-27.
- Reher, David S. "Producción, precios e integración de los mercados regionales de grano en la España preindustrial." *Revista de historia económica* 3 (2001): 539-575.
- Ringrose, David. R. *Madrid and the Spanish economy, 1560-1850*. Berkeley: University of California Press, 1983.

- Ringrose, David. R. *España, 1700-1900: el mito del fracaso*. Madrid: Alianza Editorial, 1996.
- Samuelson, Paul A. "Spatial price equilibrium and linear programming." *The American economic review* 42, no. 3 (1952): 283-303.
- Sánchez Albornoz, Nicolás. "Las regiones económicas de España en el siglo XIX. Su determinación mediante el análisis factorial de los precios del trigo." *Revista de Occidente* 134 (1974): 212-227.
- Sánchez Albornoz, Nicolás. "Correspondencia entre mercados portugueses y españoles. Los precios del trigo, 1859-1871." *Moneda y Crédito* 133 (1975): 29-39.
- Santiago-Caballero, Carlos. "Path to survival: The response to the production crisis of the late 18th century in the Spanish region of Guadalajara." Ph.D. diss., London School of Economics and Political Science, 2009.
- Santiago-Caballero, Carlos. "Trapped by nature: provincial grain yields in Spain in the mid eighteenth century". *Revista de Historia Económica / Journal of Iberian and Latin American Economic History (New Series)* 31, no. 3 (2013): 359 - 386.
- Santiago-Caballero, C. "The Rain in Spain? Climate versus urban demand as causes of agricultural stagnation in eighteenth-century Spain". *European Review of Economic History* 17, no 4 (2013): 452-470.
- Schulze, Max-Stephan, Nikolaus Wolf. "Economic nationalism and economic integration: the Austro-Hungarian Empire in the late nineteenth century." *The economic history review* 65, no. 2 (2012): 652-673.
- Schulze, Max-Stephan, and Nikolaus Wolf. "On the origins of border effects: insights from the Habsburg Empire." *Journal of Economic Geography* 9, no. 1 (2009): 117-136.
- Simpson, James. "La producción agraria y el consumo español en el siglo XIX." *Revista de Historia Económica-Journal of Iberian and Latin American Economic History* 7, no. 2 (1989): 355-388.
- de Soto, Pau. "Roman Transport and Mobility." In *Finding the Limits of the Limes: Modelling Demography, Economy and Transport on the Edge of the Roman Empire*, edited by Philip Verhagen, Jamie Joyce, and Mark Groenhuijzen., 271-289. Cham: Springer Nature, 2019.
- Uriol Salcedo, José Ignacio. "Apuntes para una historia del transporte en España (II) Las carreteras y los canales de navegación en los reinados de Fernando VI y Carlos III. El auge de la construcción de carreteras y canales. Carlos III." *Revista de obras públicas* 125 (1978): 625-636.
- Uriol Salcedo, José Ignacio. "Guía de caminos de Pedro Portón." *Revista de Obras Públicas* 3430 (2003): 59-62.
- Volckart, O., 2006. The influence of information costs on the integration of financial markets: Northern Europe, 1350-1560 (No. 2006, 049). SFB 649 Discussion Paper.

TABLES

Table 6: Correlation in variables in the dataset

Variable	Price gap	Abs. value price gap	Km to city	Km to Madrid	Coast	Roughness	Temp	Rain	Km to road	Km to Roman road	Road dummy	Roman dummy	Market Potential	SI	Language
Price gap	1.0***														
Abs. value price gap	0.21***	1.00***													
Km to city	0.29***	0.14***	1.00***												
Km to Madrid	0.14***	0.35***	0.10***	1.00***											
Coast dummy	0.10***	0.12***	0.02	0.35***	1.00***										
Roughness	0.19***	0.09***	0.23***	0.30***	0.01***	1.00***									
Rain	0.26***	0.16***	0.17***	0.39***	0.34***	0.18***	1.00***								
Temperature	0.02	0.21***	-0.05***	0.55***	0.14***	0.21***	-0.11***	1.00***							
Km to road	0.19***	0.13***	0.17***	0.51***	0.39***	0.30***	0.08***	0.65***	1.00***						
Km to Roman road	0.09***	0.00	0.26***	0.00	0.15***	0.18***	-0.06***	0.16***	0.16***	1.00***					
Road dummy	-0.08***	-0.02	-0.12***	-0.08***	-0.04***	-0.12***	-0.02***	-0.06***	-0.22***	-0.12***	1.00***				
Roman dummy	0.00	0.06***	-0.12***	-0.13***	0.03	-0.06***	0.14***	0.04***	-0.05***	-0.45***	0.16***	1.00***			
Market Potential	-0.19***	-0.26***	-0.51***	-0.39***	-0.12***	-0.15***	0.10***	-0.38***	-0.48***	-0.14***	0.16***	0.07***	1.00***		
Soil suitability	-0.01	-0.08***	-0.05***	-0.11***	-0.05***	-0.38***	-0.22***	-0.05***	-0.21***	-0.17***	0.08***	0.08***	-0.01	1.00***	
Language	0.12***	0.16***	0.22***	0.37***	0.16***	0.17***	-0.01	0.39***	0.50***	0.24***	-0.11***	-0.00	-0.46***	-0.12***	1.00***
Different language city	0.09***	0.00	0.13***	0.44***	0.30***	0.25***	0.03***	0.61***	0.69***	0.22***	-0.09***	-0.01	-0.41***	-0.13***	0.57***

*Note: this table reports the pairwise correlation coefficients between all variables for the 5,163 observations in our dataset. Statistical significance denoted by Different language from city dummy * $p < 0.05$, ** $p < 0.01$, and *** $p < 0.001$.*

Table 7: Spatial autocorrelation analysis in variables

Variable	Moran's I	E(I)	SE(I)	Z(I)	p-value
Price	0.721***	-0.000	0.051	14.107	0.000
Price gap	0.471***	-0.000	0.051	9.219	0.000
Absolute value price gap	0.301***	-0.000	0.051	5.879	0.000
log (Km to city)	0.270***	-0.000	0.051	5.310	0.000
log (Km to Madrid)	0.850***	-0.000	0.051	16.662	0.000
log (Roughness)	0.692***	-0.000	0.051	13.535	0.000
Coast dummy	0.197***	-0.000	0.051	3.873	0.000
log (Rain)	0.812***	-0.000	0.051	15.885	0.000
log (Temperature)	0.891***	-0.000	0.051	17.416	0.000
log (Km to road)	0.416***	-0.000	0.051	8.147	0.000
Road dummy	0.121***	-0.000	0.051	2.373	0.009
log (Km to Roman road)	0.306***	-0.000	0.051	5.992	0.000
log (Iberian peninsula Market Potential)	0.604***	-0.000	0.051	11.817	0.000
log (Wheat soil suitability)	0.632***	-0.000	0.051	12.355	0.000
Language	0.403***	-0.000	0.051	7.878	0.000
Different language from city dummy	0.361***	-0.000	0.051	7.070	0.000
Number of observations	5,163				

Note: this table shows the spatial diagnostics of the dependent, independent and instrumental variables in our models. The Moran's Indices have been obtained using an inverse distance spatial weights matrix with a threshold of 150 km (maximum distance to city within the Crown) and a decay parameter of 2. All the variables show statistically significant deviations from the expected value E(I) under the null hypothesis of spatial randomization. Considering smaller or larger thresholds allows us to reach the same conclusions.

Table 8: OLS and 2SLS coefficients for the absolute value of regional price gaps in the full sample

VARIABLES	(1)	(2)	(3)	(4)	(5)	(6)	(7)	(8)
	OLS		2SLS		Spatial Durbin (ML)		Spatial Durbin IV/GMM	
Location and Geography								
log (Km to city)	0.28*** (-0.03)	0.28*** (0.03)	0.28*** (0.028)	0.27*** (0.03)	0.36*** (0.032)	0.36*** (0.03)	0.23*** (0.04)	0.20*** (0.04)
log (Km to Madrid)	-0.15*** (0.06)	-0.16*** (0.06)	-0.13** (0.06)	-0.15*** (0.06)	0.32*** (0.078)	0.29*** (0.09)	0.52*** (0.13)	0.43*** (0.13)
Coast dummy	0.44** (0.21)	0.50** (0.21)	0.38* (0.21)	0.46** (0.21)	0.15 (0.14)	0.21 (0.14)	0.31** (0.14)	0.40*** (0.15)
log (Roughness)	0.25*** (0.03)	0.28*** (0.03)	0.23*** (0.04)	0.25*** (0.03)	0.20*** (0.03)	0.22*** (0.03)	0.12*** (0.03)	0.15*** (0.03)
log (Rain)	1.41*** (0.11)	1.45*** (0.11)	1.38*** (0.12)	1.45*** (0.11)	1.80*** (0.11)	1.85*** (0.12)	1.21*** (0.13)	1.31*** (0.13)
log (Temperature)	0.95*** (0.16)	1.00*** (0.16)	0.90*** (0.17)	0.98*** (0.17)	1.83*** (0.26)	2.00*** (0.27)	1.95*** (0.26)	1.92*** (0.28)
Infrastructure								
log (Km to road)	0.11*** (0.02)		0.20** (0.09)		0.15*** (0.02)		0.32*** (0.06)	
Road dummy		-0.20*** (0.07)		-1.30** (0.61)		-0.16** (0.07)		-2.03*** (0.50)
Demand and supply								
log (Iberian peninsula Market Potential)	0.04 (0.16)	-0.10 (0.16)	0.16 (0.21)	0.037 (0.19)	1.41*** (0.19)	1.26*** (0.21)	0.29 (0.25)	0.029 (0.26)
log (Wheat soil suitability)	0.02*** (0.007)	0.01*** (0.007)	0.02*** (0.01)	0.02*** (0.01)	0.00 (0.01)	0.00 (0.01)	0.00 (0.01)	0.00 (0.01)
Culture								
Language	-0.83*** (0.13)	-0.74*** (0.12)	-0.90*** (0.15)	-0.76*** (0.12)	-0.62*** (0.10)	-0.59*** (0.11)	-0.84*** (0.10)	-0.70*** (0.10)
Different language from town dummy	-2.07*** (0.27)	-1.96*** (0.27)	-2.16*** (0.28)	-1.95*** (0.27)	-1.76*** (0.21)	-1.73*** (0.21)	-2.05*** (0.20)	-1.83*** (0.20)

Constant	-9.10*** (1.66)	-8.20*** (1.67)	-9.92*** (1.88)	-9.07*** (1.81)	-30.42*** (2.03)	-29.45*** (2.15)	-18.56*** (3.03)	-15.44*** (3.09)
Spatial terms								
Spatial dependence (Moran's I)	0.26*** (0.05)	0.26*** (0.05)	0.26*** (0.05)	0.25*** (0.05)				
Lambda λ					0.047*** (0.005)	0.047*** (0.005)	0.063*** (0.007)	0.055*** (0.008)
Rho ρ					0.30*** (0.003)	0.29*** (0.008)	0.15*** (0.017)	0.15*** (0.017)
Cragg-Donald-Wald F statistic (first stage)			280.4 (16.38)	110.1 (16.38)				
Observations	5,163	5,163	5,163	5,163	5,163	5,163	5,163	5,163
R-squared	0.15	0.14						

Notes: This table shows the coefficients of OLS regressions for the absolute value of the price gap(1) and (2) and the 2SLS (3) and (4) respectively for each municipality and its closest city market in the full sample. We use distance to old ancient roman roads as instruments for contemporary roads. All independent variables except dummies and Language (categorical) are expressed in logarithms. Cragg-Donald Wald F statistic for validity of the instrument at the bottom of the table and critical values reported below in parentheses. Spatial diagnostics of the error terms on each regression are also reported with their standard error and significance. Robust standard errors in parentheses, significance expressed by *** $p < 0.01$, ** $p < 0.05$, * $p < 0.1$

FIGURES

FIGURE 6
TERRITORIAL COVERAGE AND MAIN HISTORICAL REGIONS (GREY)



FIGURE 7
ROMAN ROADS AND CARTWHEEL PATHWAYS IN MID 18TH CENTURY SPAIN

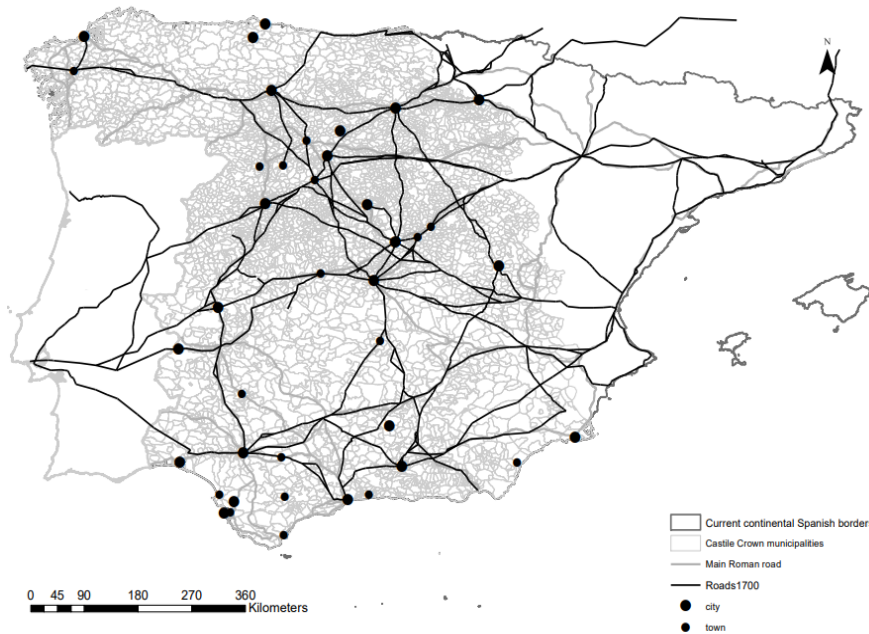

Sources: Roman roads come from de Soto (2019) and cartwheel pathways have been digitised using Pablo-Martí et al. (2021).

FIGURE 8

WHEAT SUITABILITY INDEX

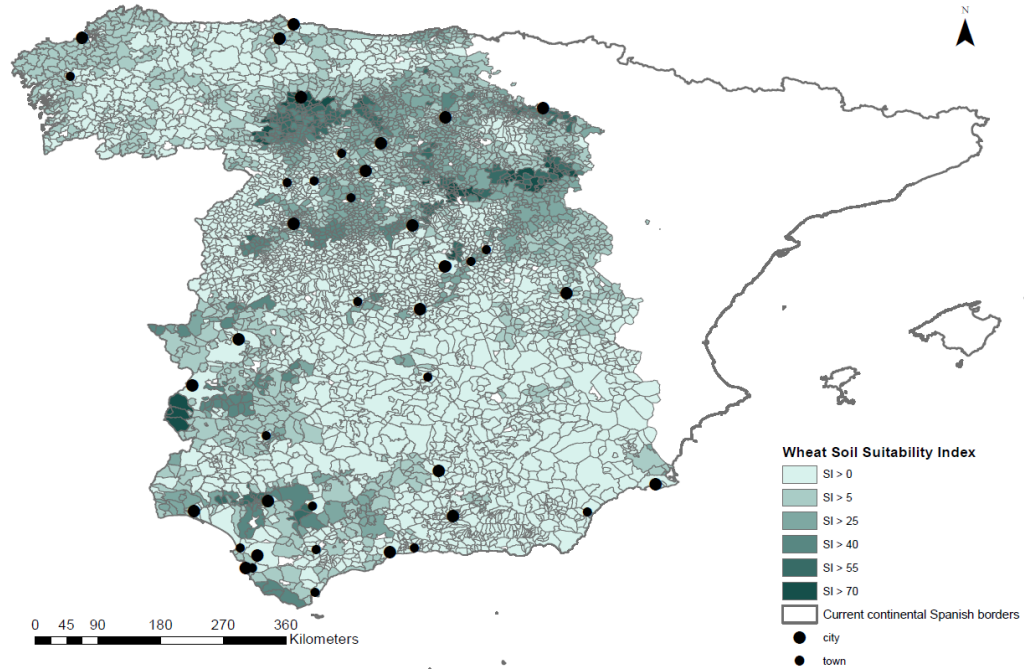

Source: FAO-IIASA

SUPPLEMENTARY MATERIAL

TABLE A1
WHEAT PRODUCTION, PRICE, POPULATION AND NET WHEAT PRODUCTION IN CASTILE BY PROVINCE, 1799

	<i>Wheat Production</i>	<i>Price</i>	<i>Population</i>	<i>Wheat Needed</i>	<i>Net Wheat</i>	<i>Net Wheat pc</i>
<i>Álava</i>	429.862	72	67.523	405.138	24.724	0,37
<i>Aragón</i>	3.013.895	55	657.376	3.944.256	-930.361	-1,42
<i>Asturias</i>	110.423	53	364.238	2.185.428	-2.075.005	-5,70
<i>Ávila</i>	494.314	40	118.061	708.366	-214.052	-1,81
<i>Burgos</i>	1.863.770	40	470.588	2.823.528	-959.758	-2,04
<i>Cataluña</i>	976.191	57	858.818	5.152.908	-4.176.717	-4,86
<i>Córdoba</i>	1.254.954	40	252.028	1.512.168	-257.214	-1,02
<i>Cuenca</i>	1.732.961	34	294.290	1.765.740	-32.779	-0,11
<i>Extremadura</i>	1.168.415	50	428.493	2.570.958	-1.402.543	-3,27
<i>Galicia</i>	328.874	48	1.142.630	6.855.780	-6.526.906	-5,71
<i>Granada</i>	1.134.482	46	692.924	4.157.544	-3.023.062	-4,36
<i>Guadalajara</i>	449.072	55	121.115	726.690	-277.618	-2,29
<i>Guipúzcoa</i>	289.020	40	104.491	626.946	-337.926	-3,23
<i>Jaén</i>	1.293.130	38	206.807	1.240.842	52.288	0,25
<i>León</i>	726.464	42	239.812	1.438.872	-712.408	-2,97
<i>Madrid</i>	428.346	37	228.520	1.371.120	-942.774	-4,13
<i>La Mancha</i>	903.660	50	205.548	1.233.288	-329.628	-1,60
<i>Murcia</i>	523.644	62	383.226	2.299.356	-1.775.712	-4,63
<i>Navarra</i>	1.343.474	25	221.728	1.330.368	13.106	0,06
<i>Palencia</i>	892.166	30	118.064	708.384	183.782	1,56
<i>Salamanca</i>	1.298.120	22	209.988	1.259.928	38.192	0,18
<i>Segovia</i>	1.119.833	47	164.007	984.042	135.791	0,83
<i>Sevilla</i>	2.024.390	45	476.221	2.857.326	-832.936	-1,75
<i>Soria</i>	2.315.200	30	198.107	1.188.642	1.126.558	5,69
<i>Toledo</i>	1.587.636	60	370.641	2.223.846	-636.210	-1,72
<i>Toro</i>	725.364	38	97.370	584.220	141.144	1,45
<i>Valencia</i>	1.601.246	56	825.059	4.950.354	-3.349.108	-4,06
<i>Valladolid</i>	908.451	30	187.390	1.124.340	-215.889	-1,15
<i>Vizcaya</i>	231.531	71	111.436	668.616	-437.085	-3,92
<i>Zamora</i>	322.963	33	71.401	428.406	-105.443	-1,48
<i>Mallorca</i>	486.666	66	140.699	844.194	-357.528	-2,54

Source: Estimates from Censo de Frutos y Manufacturas

Municipalities whose General Answers books from the Catastro de la Ensenada were consulted and modern province location.

Municipality	Province
A Baña	<i>La Coruña</i>
A Bola	<i>Orense</i>
A Cañiza	<i>Pontevedra</i>
A Capela	<i>La Coruña</i>
A Coruña	<i>La Coruña</i>
A Estrada	<i>Pontevedra</i>
A Fonsagrada	<i>Lugo</i>
A Guarda	<i>Pontevedra</i>
A Gudiña	<i>Orense</i>
A Lama	<i>Pontevedra</i>
A Merca	<i>Orense</i>
A Mezquita	<i>Orense</i>
A Pastoriza	<i>Lugo</i>
A Peroxa	<i>Orense</i>
A Pontenova	<i>Lugo</i>
A Teixeira	<i>Orense</i>
A Veiga	<i>Orense</i>
Abades	<i>Segovia</i>
Abadía	<i>Cáceres</i>
Abadín	<i>Lugo</i>
Abajas	<i>Burgos</i>
Abalos	<i>La Rioja</i>
Abánades	<i>Guadalajara</i>
Abanilla	<i>Murcia</i>
Abarán	<i>Murcia</i>
Abarca	<i>Palencia</i>
Abegondo	<i>La Coruña</i>
Abejar	<i>Soria</i>
Abengibre	<i>Albacete</i>
Abenójar	<i>Ciudad Real</i>
Abertura	<i>Cáceres</i>
Abezames	<i>Zamora</i>
Abia de la Obispalía	<i>Cuenca</i>
Abia de las Torres	<i>Palencia</i>
Abla	<i>Almería</i>
Ablanque	<i>Guadalajara</i>
Abrucena	<i>Almería</i>
Abusejo	<i>Salamanca</i>

Municipality	Province
Manchita	<i>Badajoz</i>
Manciles	<i>Burgos</i>
Mandayona	<i>Guadalajara</i>
Manganeses de la Lampreana	<i>Zamora</i>
Manganeses de la Polvorosa	<i>Zamora</i>
Manilva	<i>Málaga</i>
Manjabálago	<i>Ávila</i>
Manjarrés	<i>La Rioja</i>
Manquillos	<i>Palencia</i>
Mansilla	<i>La Rioja</i>
Mansilla de las Mulas	<i>León</i>
Mansilla Mayor	<i>León</i>
Mantiel	<i>Guadalajara</i>
Mantinos	<i>Palencia</i>
Manzanal de Arriba	<i>Zamora</i>
Manzanal de los Infantes	<i>Zamora</i>
Manzanal del Barco	<i>Zamora</i>
Manzanares	<i>Ciudad Real</i>
Manzanares de Rioja	<i>La Rioja</i>
Manzanares el Real	<i>Madrid</i>
Manzaneda	<i>Orense</i>
Manzaneque	<i>Toledo</i>
Manzanilla	<i>Huelva</i>
Manzanillo	<i>Valladolid</i>
Mañón	<i>La Coruña</i>
Maqueda	<i>Toledo</i>
Maracena	<i>Granada</i>
Maranchón	<i>Guadalajara</i>
Maraña	<i>León</i>
Marazoleja	<i>Segovia</i>
Marazuela	<i>Segovia</i>
Marbella	<i>Málaga</i>
Marchagaz	<i>Cáceres</i>
Marchal	<i>Granada</i>
Marchena	<i>Seville</i>
Marcilla de Campos	<i>Palencia</i>
María	<i>Almería</i>
Mariana	<i>Cuenca</i>

Acebedo	<i>León</i>
Acebo	<i>Cáceres</i>
Acedera	<i>Badajoz</i>
Acehuche	<i>Cáceres</i>
Aceituna	<i>Cáceres</i>
Aceuchal	<i>Badajoz</i>
Adalia	<i>Valladolid</i>
Adamuz	<i>Córdoba</i>
Adanero	<i>Ávila</i>
Adobes	<i>Guadalajara</i>
Adra	<i>Almería</i>
Adrada de Haza	<i>Burgos</i>
Adrada de Pirón	<i>Segovia</i>
Adradas	<i>Soria</i>
Adrados	<i>Segovia</i>
Agallas	<i>Salamanca</i>
Agolada	<i>Pontevedra</i>
Agoncillo	<i>La Rioja</i>
Ágreda	<i>Soria</i>
Agrón	<i>Granada</i>
Aguadulce	<i>Seville</i>
Aguas Cándidas	<i>Burgos</i>
Aguasal	<i>Valladolid</i>
Agudo	<i>Ciudad Real</i>
Aguilafuente	<i>Segovia</i>
Aguilar de Bureba	<i>Burgos</i>
Aguilar de Campoó	<i>Palencia</i>
Aguilar de Campos	<i>Valladolid</i>
Aguilar de la Frontera	<i>Córdoba</i>
Aguilar del Río Alhama	<i>La Rioja</i>
Águilas	<i>Murcia</i>
Ahigal	<i>Cáceres</i>
Ahigal de los Aceiteros	<i>Salamanca</i>
Ahigal de Villarino	<i>Salamanca</i>
Ahillones	<i>Badajoz</i>
Ajalvir	<i>Madrid</i>
Ajamil	<i>La Rioja</i>
Ajofrín	<i>Toledo</i>
Alaejos	<i>Valladolid</i>
Alájar	<i>Huelva</i>
Alameda	<i>Málaga</i>

Marín	<i>Pontevedra</i>
Marina de Cudeyo	<i>Cantabria</i>
Marinaleda	<i>Seville</i>
Marjaliza	<i>Toledo</i>
Marlín	<i>Ávila</i>
Marmolejo	<i>Jaén</i>
Marrupe	<i>Toledo</i>
Martiago	<i>Salamanca</i>
Martiherrero	<i>Ávila</i>
Martín de la Jara	<i>Seville</i>
Martín de Yeltes	<i>Salamanca</i>
Martín Miguel	<i>Segovia</i>
Martín Muñoz de la De	<i>Segovia</i>
Martín Muñoz de las P	<i>Segovia</i>
Martinamor	<i>Salamanca</i>
Martínez	<i>Ávila</i>
Martos	<i>Jaén</i>
Marugán	<i>Segovia</i>
Marzales	<i>Valladolid</i>
Mascaraque	<i>Toledo</i>
Masegosa	<i>Cuenca</i>
Masegoso	<i>Albacete</i>
Masegoso de Tajuña	<i>Guadalajara</i>
Maside	<i>Orense</i>
Masueco	<i>Salamanca</i>
Mata de Alcántara	<i>Cáceres</i>
Mata de Cuéllar	<i>Segovia</i>
Matabuena	<i>Segovia</i>
Matadeón de los Oteros	<i>León</i>
Matalebreras	<i>Soria</i>
Matallana	<i>León</i>
Matamala de Almazán	<i>Soria</i>
Matanza	<i>León</i>
Matapozuelos	<i>Valladolid</i>
Matarrubia	<i>Guadalajara</i>
Matilla de Arzón	<i>Zamora</i>
Matilla de los Caños	<i>Valladolid</i>
Matilla de los Caños del Río	<i>Salamanca</i>
Matilla la Seca	<i>Zamora</i>
Matillas	<i>Guadalajara</i>
Matute	<i>La Rioja</i>

Alameda de la Sagra	<i>Toledo</i>
Alameda del Valle	<i>Madrid</i>
Alamedilla	<i>Granada</i>
Alamillo	<i>Ciudad Real</i>
Alaminos	<i>Guadalajara</i>
Alange	<i>Badajoz</i>
Alanís	<i>Seville</i>
Alar del Rey	<i>Palencia</i>
Alaraz	<i>Salamanca</i>
Alarcón	<i>Cuenca</i>
Alarilla	<i>Guadalajara</i>
Alatoz	<i>Albacete</i>
Alba de Cerrato	<i>Palencia</i>
Alba de Tormes	<i>Salamanca</i>
Alba de Yeltes	<i>Salamanca</i>
Albacete	<i>Albacete</i>
Albaida del Aljarafe	<i>Seville</i>
Albalá del Caudillo	<i>Cáceres</i>
Albaladejo	<i>Ciudad Real</i>
Albaladejo del Cuende	<i>Cuenca</i>
Albalate de las Nogueras	<i>Cuenca</i>
Albalate de Zorita	<i>Guadalajara</i>
Albánchez	<i>Almería</i>
Albánchez de Ubeda	<i>Jaén</i>
Albares	<i>Guadalajara</i>
Albarreal de Tajo	<i>Toledo</i>
Albatana	<i>Albacete</i>
Albelda de Iregua	<i>La Rioja</i>
Albendea	<i>Cuenca</i>
Albendiego	<i>Guadalajara</i>
Alberite	<i>La Rioja</i>
Albillos	<i>Burgos</i>
Alboloduy	<i>Almería</i>
Albolote	<i>Granada</i>
Albondón	<i>Granada</i>
Alborea	<i>Albacete</i>
Albornos	<i>Ávila</i>
Albox	<i>Almería</i>
Albudeite	<i>Murcia</i>
Albuñán	<i>Granada</i>
Albuñol	<i>Granada</i>

Mayalde	<i>Zamora</i>
Mayorga	<i>Valladolid</i>
Mazarambroz	<i>Toledo</i>
Mazarete	<i>Guadalajara</i>
Mazaricos	<i>La Coruña</i>
Mazariegos	<i>Palencia</i>
Mazarrón	<i>Murcia</i>
Mazuerras	<i>Cantabria</i>
Mazuecos	<i>Guadalajara</i>
Mazuecos de Valdeginete	<i>Palencia</i>
Mazuela	<i>Burgos</i>
Meaño	<i>Pontevedra</i>
Mecerreyes	<i>Burgos</i>
Meco	<i>Madrid</i>
Medellín	<i>Badajoz</i>
Mediana de Voltoya	<i>Ávila</i>
Medina de las Torres	<i>Badajoz</i>
Medina de Pomar	<i>Burgos</i>
Medina de Rioseco	<i>Valladolid</i>
Medina del Campo	<i>Valladolid</i>
Médina Sidonia	<i>Cádiz</i>
Medinaceli	<i>Soria</i>
Medinilla	<i>Ávila</i>
Medio Cudeyo	<i>Cantabria</i>
Medranda	<i>Guadalajara</i>
Medrano	<i>La Rioja</i>
Megeces	<i>Valladolid</i>
Megina	<i>Guadalajara</i>
Meira	<i>Lugo</i>
Meis	<i>Pontevedra</i>
Mejorada	<i>Toledo</i>
Mejorada del Campo	<i>Madrid</i>
Melgar de Abajo	<i>Valladolid</i>
Melgar de Arriba	<i>Valladolid</i>
Melgar de Fernamental	<i>Burgos</i>
Melgar de Tera	<i>Zamora</i>
Melgar de Yuso	<i>Palencia</i>
Melide	<i>La Coruña</i>
Melón	<i>Orense</i>
Melque de Cercos	<i>Segovia</i>
Membibre de la Hoz	<i>Segovia</i>

Albuñuelas	<i>Granada</i>
Alburquerque	<i>Badajoz</i>
Alcabón	<i>Toledo</i>
Alcadozo	<i>Albacete</i>
Alcalá de Guadaíra	<i>Seville</i>
Alcalá de Henares	<i>Madrid</i>
Alcalá de la Vega	<i>Cuenca</i>
Alcalá de los Gazules	<i>Cádiz</i>
Alcalá del Júcar	<i>Albacete</i>
Alcalá del Río	<i>Seville</i>
Alcalá del Valle	<i>Cádiz</i>
Alcalá la Real	<i>Jaén</i>
Alcanadre	<i>La Rioja</i>
Alcántara	<i>Cáceres</i>
Alcantarilla	<i>Murcia</i>
Alcantud	<i>Cuenca</i>
Alcañices	<i>Zamora</i>
Alcañizo	<i>Toledo</i>
Alcaracejos	<i>Córdoba</i>
Alcaraz	<i>Albacete</i>
Alcaucín	<i>Málaga</i>
Alcaudete	<i>Jaén</i>
Alcaudete de la Jara	<i>Toledo</i>
Alcázar de San Juan	<i>Ciudad Real</i>
Alcázar del Rey	<i>Cuenca</i>
Alcazarén	<i>Valladolid</i>
Alcoba	<i>Ciudad Real</i>
Alcobendas	<i>Madrid</i>
Alcocer	<i>Guadalajara</i>
Alcocero de Mola	<i>Burgos</i>
Alcojate	<i>Cuenca</i>
Alcolea	<i>Almería</i>
Alcolea de Calatrava	<i>Ciudad Real</i>
Alcolea de las Peñas	<i>Guadalajara</i>
Alcolea de Tajo	<i>Toledo</i>
Alcolea del Pinar	<i>Guadalajara</i>
Alcolea del Río	<i>Seville</i>
Alcollarín	<i>Cáceres</i>
Alconaba	<i>Soria</i>
Alconada	<i>Salamanca</i>
Alconada de Maderuelo	<i>Segovia</i>

Membribe	<i>Salamanca</i>
Membrilla	<i>Ciudad Real</i>
Membrillera	<i>Guadalajara</i>
Membrío	<i>Cáceres</i>
Menasalbas	<i>Toledo</i>
Meneses de Campos	<i>Palencia</i>
Mengabril	<i>Badajoz</i>
Mengamuñoz	<i>Ávila</i>
Mengíbar	<i>Jaén</i>
Méntrida	<i>Toledo</i>
Mérida	<i>Badajoz</i>
Merindad de Cuesta-Urría	<i>Burgos</i>
Merindad de Montija	<i>Burgos</i>
Merindad de Río Ubierna	<i>Burgos</i>
Merindad de Sotocueva	<i>Burgos</i>
Merindad de Valdeporres	<i>Burgos</i>
Merindad de Valdivielso	<i>Burgos</i>
Meruelo	<i>Cantabria</i>
Mesas de Ibor	<i>Cáceres</i>
Mesegar	<i>Toledo</i>
Mesegar de Corneja	<i>Ávila</i>
Mesía	<i>La Coruña</i>
Mestanza	<i>Ciudad Real</i>
Miajadas	<i>Cáceres</i>
Micereces de Tera	<i>Zamora</i>
Micieces de Ojeda	<i>Palencia</i>
Miedes de Atienza	<i>Guadalajara</i>
Miengo	<i>Cantabria</i>
Miera	<i>Cantabria</i>
Mieres del Camino	<i>Asturias</i>
Mieza	<i>Salamanca</i>
Miguel Esteban	<i>Toledo</i>
Migueláñez	<i>Segovia</i>
Miguelturra	<i>Ciudad Real</i>
Mijares	<i>Ávila</i>
Mijas	<i>Málaga</i>
Milagros	<i>Burgos</i>
Milano	<i>Salamanca</i>
Millana	<i>Guadalajara</i>
Millanes	<i>Cáceres</i>
Milles de la Polvorosa	<i>Zamora</i>

Alconchel	<i>Badajoz</i>
Alconchel de la Estrella	<i>Cuenca</i>
Alconera	<i>Badajoz</i>
Alcóntar	<i>Almería</i>
Alcorcón	<i>Madrid</i>
Alcoroches	<i>Guadalajara</i>
Alcubilla de Avellaneda	<i>Soria</i>
Alcubilla de las Peñas	<i>Soria</i>
Alcubilla de Nogales	<i>Zamora</i>
Alcubillas	<i>Ciudad Real</i>
Alcudia de Monteagud	<i>Almería</i>
Alcuéscar	<i>Cáceres</i>
Aldea de San Miguel	<i>Valladolid</i>
Aldea del Cano	<i>Cáceres</i>
Aldea del Fresno	<i>Madrid</i>
Aldea del Obispo	<i>Salamanca</i>
Aldea del Rey	<i>Ciudad Real</i>
Aldea En Cabo	<i>Toledo</i>
Aldea Real	<i>Segovia</i>
Aldeacentenera	<i>Cáceres</i>
Aldeacipreste	<i>Salamanca</i>
Aldeadávila de la Ribera	<i>Salamanca</i>
Aldealafuente	<i>Soria</i>
Aldealcorvo	<i>Segovia</i>
Aldealengua	<i>Salamanca</i>
Aldealengua de Pedraza	<i>Segovia</i>
Aldealengua de Santa María	<i>Segovia</i>
Aldealices	<i>Soria</i>
Aldealpozo	<i>Soria</i>
Aldealseñor	<i>Soria</i>
Aldeamayor de San Martín	<i>Valladolid</i>
Aldeanueva de Barbarroya	<i>Toledo</i>
Aldeanueva de Ebro	<i>La Rioja</i>
Aldeanueva de Figueroa	<i>Salamanca</i>
Aldeanueva de Guadalajara	<i>Guadalajara</i>
Aldeanueva de la Serrezuela	<i>Segovia</i>
Aldeanueva de la Sierra	<i>Salamanca</i>
Aldeanueva de la Vera	<i>Cáceres</i>
Aldeanueva de San Bartolomé	<i>Toledo</i>
Aldeanueva de Santa Cruz	<i>Ávila</i>
Aldeanueva del Camino	<i>Cáceres</i>

Milmarcos	<i>Guadalajara</i>
Minas de Riotinto	<i>Huelva</i>
Minaya	<i>Albacete</i>
Minglanilla	<i>Cuenca</i>
Mingorría	<i>Ávila</i>
Miño	<i>La Coruña</i>
Miño de Medinaceli	<i>Soria</i>
Miño de San Esteban	<i>Soria</i>
Mira	<i>Cuenca</i>
Mirabel	<i>Cáceres</i>
Mirabueno	<i>Guadalajara</i>
Miraflores de la Sierra	<i>Madrid</i>
Miralrío	<i>Guadalajara</i>
Miranda de Azán	<i>Salamanca</i>
Miranda de Ebro	<i>Burgos</i>
Miranda del Castañar	<i>Salamanca</i>
Mirandilla	<i>Badajoz</i>
Miraveche	<i>Burgos</i>
Mironcillo	<i>Ávila</i>
Mirueña de los Infanzones	<i>Ávila</i>
Moaña	<i>Pontevedra</i>
Mocejón	<i>Toledo</i>
Mochales	<i>Guadalajara</i>
Mocín	<i>Granada</i>
Moclinejo	<i>Málaga</i>
Modúbar de la Emparedada	<i>Burgos</i>
Moeche	<i>La Coruña</i>
Mogarraz	<i>Salamanca</i>
Moguer	<i>Huelva</i>
Mohedas de Granadilla	<i>Cáceres</i>
Mohedas de la Jara	<i>Toledo</i>
Mohernando	<i>Guadalajara</i>
Mojácar	<i>Almería</i>
Mojados	<i>Valladolid</i>
Molacillos	<i>Zamora</i>
Molezuelas de la Carballeda	<i>Zamora</i>
Molina	<i>Guadalajara</i>
Molina de Segura	<i>Murcia</i>
Molinaseca	<i>León</i>
Molinicos	<i>Albacete</i>
Molinillo	<i>Salamanca</i>

Aldeanueva del Codonal	<i>Segovia</i>
Aldeaquemada	<i>Jaén</i>
Aldearrodrigo	<i>Salamanca</i>
Aldearrubia	<i>Salamanca</i>
Aldeaseca	<i>Ávila</i>
Aldeaseca de Alba	<i>Salamanca</i>
Aldeaseca de la Frontera	<i>Salamanca</i>
Aldeasoña	<i>Segovia</i>
Aldeatejada	<i>Salamanca</i>
Aldeavieja de Tormes	<i>Salamanca</i>
Aldehorno	<i>Segovia</i>
Aldehuela de la Bóveda	<i>Salamanca</i>
Aldehuela de Periañez	<i>Soria</i>
Aldehuela de Yeltes	<i>Salamanca</i>
Aldehuela del Codonal	<i>Segovia</i>
Aldehuela del Jerte	<i>Cáceres</i>
Aldeire	<i>Granada</i>
Aldeonte	<i>Segovia</i>
Aledo	<i>Murcia</i>
Alentisque	<i>Soria</i>
Alesanco	<i>La Rioja</i>
Alesón	<i>La Rioja</i>
Alfacar	<i>Granada</i>
Alfaraz de Sayago	<i>Zamora</i>
Alfarnate	<i>Málaga</i>
Alfarnatejo	<i>Málaga</i>
Alfaro	<i>La Rioja</i>
Alfoz	<i>Lugo</i>
Alfoz de Bricia	<i>Burgos</i>
Alfoz de Lloredo	<i>Cantabria</i>
Alfoz de Quintanadueñas	<i>Burgos</i>
Alfoz de Santa Gadea	<i>Burgos</i>
Algadefe	<i>León</i>
Algámitas	<i>Seville</i>
Algar	<i>Cádiz</i>
Algar de Mesa	<i>Guadalajara</i>
Algarinejo	<i>Granada</i>
Algarra	<i>Cuenca</i>
Algarrobo	<i>Málaga</i>
Algatocín	<i>Málaga</i>
Algeciras	<i>Cádiz</i>

Molinos de Duero	<i>Soria</i>
Molledo	<i>Cantabria</i>
Mollina	<i>Málaga</i>
Molvízar	<i>Granada</i>
Mombeltrán	<i>Ávila</i>
Momblona	<i>Soria</i>
Mombuey	<i>Zamora</i>
Monachil	<i>Granada</i>
Monasterio	<i>Guadalajara</i>
Monasterio de la Sierra	<i>Burgos</i>
Monasterio de Rodilla	<i>Burgos</i>
Monasterio de Vega	<i>Valladolid</i>
Moncalvillo	<i>Burgos</i>
Monda	<i>Málaga</i>
Mondariz	<i>Pontevedra</i>
Mondariz-Balneario	<i>Pontevedra</i>
Mondéjar	<i>Guadalajara</i>
Mondoñedo	<i>Lugo</i>
Monesterio	<i>Badajoz</i>
Monfarracinos	<i>Zamora</i>
Monfero	<i>La Coruña</i>
Monforte de la Sierra	<i>Salamanca</i>
Monforte de Lemos	<i>Lugo</i>
Monleón	<i>Salamanca</i>
Monleras	<i>Salamanca</i>
Monreal del Llano	<i>Cuenca</i>
Monroy	<i>Cáceres</i>
Monsagro	<i>Salamanca</i>
Monsalupe	<i>Ávila</i>
Montalbán de Córdoba	<i>Córdoba</i>
Montalbanejo	<i>Cuenca</i>
Montalbo	<i>Cuenca</i>
Montalvos	<i>Albacete</i>
Montamarta	<i>Zamora</i>
Montánchez	<i>Cáceres</i>
Montarrón	<i>Guadalajara</i>
Monteagudo de las Salinas	<i>Cuenca</i>
Monteagudo de las Vicarías	<i>Soria</i>
Montealegre	<i>Valladolid</i>
Montealegre del Castillo	<i>Albacete</i>
Montearagón	<i>Toledo</i>

Algete	<i>Madrid</i>
Algodonales	<i>Cádiz</i>
Algodre	<i>Zamora</i>
Algora	<i>Guadalajara</i>
Alguazas	<i>Murcia</i>
Alhabia	<i>Almería</i>
Alhama de Almería	<i>Almería</i>
Alhama de Granada	<i>Granada</i>
Alhama de Murcia	<i>Murcia</i>
Alhambra	<i>Ciudad Real</i>
Alhaurín de la Torre	<i>Málaga</i>
Alhaurín el Grande	<i>Málaga</i>
Alhendín	<i>Granada</i>
Alhóndiga	<i>Guadalajara</i>
Alía	<i>Cáceres</i>
Aliaguilla	<i>Cuenca</i>
Alicún	<i>Almería</i>
Alicún de Ortega	<i>Granada</i>
Alija del Infantado	<i>León</i>
Alique	<i>Guadalajara</i>
Aliseda	<i>Cáceres</i>
Aliud	<i>Soria</i>
Aljaraque	<i>Huelva</i>
Aljucén	<i>Badajoz</i>
Allande	<i>Asturias</i>
Allariz	<i>Orense</i>
Aller	<i>Asturias</i>
Almáchar	<i>Málaga</i>
Almadén	<i>Ciudad Real</i>
Almadén de la Plata	<i>Seville</i>
Almadenejos	<i>Ciudad Real</i>
Almadrones	<i>Guadalajara</i>
Almagro	<i>Ciudad Real</i>
Almajano	<i>Soria</i>
Almaluez	<i>Soria</i>
Almansa	<i>Albacete</i>
Almanza	<i>León</i>
Almaraz	<i>Cáceres</i>
Almaraz de Duero	<i>Zamora</i>
Almargen	<i>Málaga</i>
Almarza	<i>Soria</i>

Montederramo	<i>Orense</i>
Montefrío	<i>Granada</i>
Montehermoso	<i>Cáceres</i>
Montejaque	<i>Málaga</i>
Montejícar	<i>Granada</i>
Montejo	<i>Salamanca</i>
Montejo de Arévalo	<i>Segovia</i>
Montejo de la Sierra	<i>Madrid</i>
Montejo de la Vega de la Serrezuela	<i>Segovia</i>
Montejo de Tiermes	<i>Soria</i>
Montellano	<i>Seville</i>
Montemayor	<i>Córdoba</i>
Montemayor de Pililla	<i>Valladolid</i>
Montemayor del Río	<i>Salamanca</i>
Montemolín	<i>Badajoz</i>
Montenegro de Cameros	<i>Soria</i>
Monterrei	<i>Orense</i>
Monterroso	<i>Lugo</i>
Monterrubio	<i>Segovia</i>
Monterrubio de Armuña	<i>Salamanca</i>
Monterrubio de Demanda	<i>Burgos</i>
Monterrubio de la Serena	<i>Badajoz</i>
Monterrubio de la Sierra	<i>Salamanca</i>
Montesclaros	<i>Toledo</i>
Montiel	<i>Ciudad Real</i>
Montijo	<i>Badajoz</i>
Montilla	<i>Córdoba</i>
Montillana	<i>Granada</i>
Montizón	<i>Jaén</i>
Montorio	<i>Burgos</i>
Montoro	<i>Córdoba</i>
Monturque	<i>Córdoba</i>
Monzón de Campos	<i>Palencia</i>
Mora	<i>Toledo</i>
Moradillo de Roa	<i>Burgos</i>
Moral de Calatrava	<i>Ciudad Real</i>
Moral de Hornuez	<i>Segovia</i>
Moral de la Reina	<i>Valladolid</i>
Moral de Sayago	<i>Zamora</i>
Moraleda de Zafayona	<i>Granada</i>
Moraleja	<i>Cáceres</i>

Almarza de Cameros	<i>La Rioja</i>
Almazán	<i>Soria</i>
Almazul	<i>Soria</i>
Almedina	<i>Ciudad Real</i>
Almedinilla	<i>Córdoba</i>
Almegíjar	<i>Granada</i>
Almeida	<i>Zamora</i>
Almenar de Soria	<i>Soria</i>
Almenara de Adaja	<i>Valladolid</i>
Almenara de Tormes	<i>Salamanca</i>
Almendra	<i>Salamanca</i>
Almendral	<i>Badajoz</i>
Almendral de la Cañada	<i>Toledo</i>
Almendralejo	<i>Badajoz</i>
Almendros	<i>Cuenca</i>
Almensilla	<i>Seville</i>
Almería	<i>Almería</i>
Almócita	<i>Almería</i>
Almodóvar del Campo	<i>Ciudad Real</i>
Almodóvar del Pinar	<i>Cuenca</i>
Almodóvar del Río	<i>Córdoba</i>
Almogía	<i>Málaga</i>
Almoguera	<i>Guadalajara</i>
Almoharín	<i>Cáceres</i>
Almonacid de Toledo	<i>Toledo</i>
Almonacid de Zorita	<i>Guadalajara</i>
Almonacid del Marquesado	<i>Cuenca</i>
Almonaster la Real	<i>Huelva</i>
Almonte	<i>Huelva</i>
Almorox	<i>Toledo</i>
Almuñécar	<i>Granada</i>
Almuradiel	<i>Ciudad Real</i>
Alocén	<i>Guadalajara</i>
Álora	<i>Málaga</i>
Alosno	<i>Huelva</i>
Alovera	<i>Guadalajara</i>
Alozaina	<i>Málaga</i>
Alpandeire	<i>Málaga</i>
Alpanseque	<i>Soria</i>
Alpedrete	<i>Madrid</i>
Alpera	<i>Albacete</i>

Moraleja de Enmedio	<i>Madrid</i>
Moraleja de las Panaderas	<i>Valladolid</i>
Moraleja de Matababras	<i>Ávila</i>
Moraleja de Sayago	<i>Zamora</i>
Moraleja del Vino	<i>Zamora</i>
Morales de Campos	<i>Valladolid</i>
Morales de Rey	<i>Zamora</i>
Morales de Toro	<i>Zamora</i>
Morales de Valverde	<i>Zamora</i>
Morales del Vino	<i>Zamora</i>
Moralina	<i>Zamora</i>
Moralzarzal	<i>Madrid</i>
Moraña	<i>Pontevedra</i>
Morasverdes	<i>Salamanca</i>
Morata de Tajuña	<i>Madrid</i>
Moratalla	<i>Murcia</i>
Moratilla de los Meleros	<i>Guadalajara</i>
Moratinos	<i>Palencia</i>
Morcillo	<i>Cáceres</i>
Morcín	<i>Asturias</i>
Morelábor	<i>Granada</i>
Morenilla	<i>Guadalajara</i>
Moreruela de los Infanzones	<i>Zamora</i>
Moreruela de Tábara	<i>Zamora</i>
Moriles	<i>Córdoba</i>
Morille	<i>Salamanca</i>
Moriñigo	<i>Salamanca</i>
Moriscos	<i>Salamanca</i>
Morón de Almazán	<i>Soria</i>
Morón de la Frontera	<i>Seville</i>
Moronta	<i>Salamanca</i>
Mos	<i>Pontevedra</i>
Móstoles	<i>Madrid</i>
Mota de Altarejos	<i>Cuenca</i>
Mota del Cuervo	<i>Cuenca</i>
Mota del Marqués	<i>Valladolid</i>
Motilla del Palancar	<i>Cuenca</i>
Motilleja	<i>Albacete</i>
Motril	<i>Granada</i>
Moya	<i>Cuenca</i>
Mozárbez	<i>Salamanca</i>

Alpujarra de la Sierra	<i>Granada</i>
Alquife	<i>Granada</i>
Alsodux	<i>Almería</i>
Altable	<i>Burgos</i>
Altarejos	<i>Cuenca</i>
Alustante	<i>Guadalajara</i>
Amavida	<i>Ávila</i>
Amayuelas de Arriba	<i>Palencia</i>
Ambite	<i>Madrid</i>
Ames	<i>La Coruña</i>
Ameyugo	<i>Burgos</i>
Amieva	<i>Asturias</i>
Amoeiro	<i>Orense</i>
Ampudia	<i>Palencia</i>
Ampuero	<i>Cantabria</i>
Amusco	<i>Palencia</i>
Amusquillo	<i>Valladolid</i>
Anaya	<i>Segovia</i>
Anaya de Alba	<i>Salamanca</i>
Anchuelo	<i>Madrid</i>
Anchuras	<i>Ciudad Real</i>
Andavías	<i>Zamora</i>
Andújar	<i>Jaén</i>
Angón	<i>Guadalajara</i>
Anguciana	<i>La Rioja</i>
Anguiano	<i>La Rioja</i>
Anguita	<i>Guadalajara</i>
Anguix	<i>Burgos</i>
Anievas	<i>Cantabria</i>
Anquela del Ducado	<i>Guadalajara</i>
Anquela del Pedregal	<i>Guadalajara</i>
Antas	<i>Almería</i>
Antas de Ulla	<i>Lugo</i>
Antequera	<i>Málaga</i>
Antigüedad	<i>Palencia</i>
Añe	<i>Segovia</i>
Añora	<i>Córdoba</i>
Añover de Tajo	<i>Toledo</i>
Añover de Tormes	<i>Salamanca</i>
Arabayona	<i>Salamanca</i>
Aracena	<i>Huelva</i>

Mozoncillo	<i>Segovia</i>
Mucientes	<i>Valladolid</i>
Mudá	<i>Palencia</i>
Mudux	<i>Guadalajara</i>
Muelas de los Caballeros	<i>Zamora</i>
Muelas del Pan	<i>Zamora</i>
Muga de Sayago	<i>Zamora</i>
Mugardos	<i>La Coruña</i>
Muíños	<i>Orense</i>
Mula	<i>Murcia</i>
Munera	<i>Albacete</i>
Munilla	<i>La Rioja</i>
Muñana	<i>Ávila</i>
Muñico	<i>Ávila</i>
Muñogalindo	<i>Ávila</i>
Muñogrande	<i>Ávila</i>
Muñomer del Peco	<i>Ávila</i>
Muñopedro	<i>Segovia</i>
Muñopepe	<i>Ávila</i>
Muñosancho	<i>Ávila</i>
Muñotello	<i>Ávila</i>
Muñoveros	<i>Segovia</i>
Muras	<i>Lugo</i>
Murcia	<i>Murcia</i>
Murias de Paredes	<i>León</i>
Muriel	<i>Valladolid</i>
Muriel de la Fuente	<i>Soria</i>
Muriel Viejo	<i>Soria</i>
Murillo de Río Leza	<i>La Rioja</i>
Muro de Aguas	<i>La Rioja</i>
Muro En Cameros	<i>La Rioja</i>
Muros	<i>La Coruña</i>
Muros de Nalón	<i>Asturias</i>
Murtas	<i>Granada</i>
Muxía	<i>La Coruña</i>
Nacimiento	<i>Almería</i>
Nafría de Ucero	<i>Soria</i>
Nájera	<i>La Rioja</i>
Nalda	<i>La Rioja</i>
Nambroca	<i>Toledo</i>
Narboneta	<i>Cuenca</i>

Arahal	<i>Seville</i>
Arahetes	<i>Segovia</i>
Arancón	<i>Soria</i>
Aranda de Duero	<i>Burgos</i>
Arandilla	<i>Burgos</i>
Arandilla del Arroyo	<i>Cuenca</i>
Aranga	<i>La Coruña</i>
Aranjuez	<i>Madrid</i>
Aranzueque	<i>Guadalajara</i>
Arapiles	<i>Salamanca</i>
Arauzo de Miel	<i>Burgos</i>
Arauzo de Salce	<i>Burgos</i>
Arauzo de Torre	<i>Burgos</i>
Arbancón	<i>Guadalajara</i>
Arbeteta	<i>Guadalajara</i>
Arbo	<i>Pontevedra</i>
Arboleas	<i>Almería</i>
Arcas del Villar	<i>Cuenca</i>
Arcediano	<i>Salamanca</i>
Arcenillas	<i>Zamora</i>
Archena	<i>Murcia</i>
Archez	<i>Málaga</i>
Archidona	<i>Málaga</i>
Arcicóllar	<i>Toledo</i>
Arconada	<i>Palencia</i>
Arcones	<i>Segovia</i>
Arcos	<i>Burgos</i>
Arcos de Jalón	<i>Soria</i>
Arcos de la Frontera	<i>Cádiz</i>
Arcos de la Polvorosa	<i>Zamora</i>
Arcos de la Sierra	<i>Cuenca</i>
Ardales	<i>Málaga</i>
Ardón	<i>León</i>
Arenas	<i>Málaga</i>
Arenas de Iguña	<i>Cantabria</i>
Arenas de San Juan	<i>Ciudad Real</i>
Arenas de San Pedro	<i>Ávila</i>
Arenas del Rey	<i>Granada</i>
Arenillas	<i>Soria</i>
Arenillas de Riopisuerga	<i>Burgos</i>
Arenzana de Abajo	<i>La Rioja</i>

Narón	<i>La Coruña</i>
Narrillos del Álamo	<i>Ávila</i>
Narrillos del Rebollar	<i>Ávila</i>
Narros	<i>Soria</i>
Narros de Matalayegua	<i>Salamanca</i>
Narros de Saldueña	<i>Ávila</i>
Narros del Castillo	<i>Ávila</i>
Narros del Puerto	<i>Ávila</i>
Nava	<i>Asturias</i>
Nava de Arévalo	<i>Ávila</i>
Nava de Béjar	<i>Salamanca</i>
Nava de Francia	<i>Salamanca</i>
Nava de la Asunción	<i>Segovia</i>
Nava de Roa	<i>Burgos</i>
Nava de Sotrobal	<i>Salamanca</i>
Nava del Barco	<i>Ávila</i>
Nava del Rey	<i>Valladolid</i>
Navacarros	<i>Salamanca</i>
Navacepedilla de Corneja	<i>Ávila</i>
Navacerrada	<i>Madrid</i>
Navaconcejo	<i>Cáceres</i>
Navadijos	<i>Ávila</i>
Navascurial	<i>Ávila</i>
Navafría	<i>Segovia</i>
Navahermosa	<i>Toledo</i>
Navahondilla	<i>Ávila</i>
Navajún	<i>La Rioja</i>
Navalacruz	<i>Ávila</i>
Navalafuente	<i>Madrid</i>
Navalagamella	<i>Madrid</i>
Navalcán	<i>Toledo</i>
Navalcarnero	<i>Madrid</i>
Navaleno	<i>Soria</i>
Navales	<i>Salamanca</i>
Navalilla	<i>Segovia</i>
Navalmanzano	<i>Segovia</i>
Navalmoral	<i>Ávila</i>
Navalmoral de Béjar	<i>Salamanca</i>
Navalmoral de la Mata	<i>Cáceres</i>
Navalmoralejo	<i>Toledo</i>
Navalonguilla	<i>Ávila</i>

Arenzana de Arriba	<i>La Rioja</i>
Ares	<i>La Coruña</i>
Arevalillo	<i>Ávila</i>
Arevalillo de Cega	<i>Segovia</i>
Arévalo	<i>Ávila</i>
Arévalo de la Sierra	<i>Soria</i>
Argamasilla de Alba	<i>Ciudad Real</i>
Argamasilla de Calatrava	<i>Ciudad Real</i>
Arganda del Rey	<i>Madrid</i>
Arganza	<i>León</i>
Argañín	<i>Zamora</i>
Argecilla	<i>Guadalajara</i>
Argés	<i>Toledo</i>
Argoños	<i>Cantabria</i>
Arguisuelas	<i>Cuenca</i>
Argujillo	<i>Zamora</i>
Arija	<i>Burgos</i>
Arjona	<i>Jaén</i>
Arjonilla	<i>Jaén</i>
Arlanzón	<i>Burgos</i>
Armallones	<i>Guadalajara</i>
Armenteros	<i>Salamanca</i>
Armillá	<i>Granada</i>
Armuña	<i>Segovia</i>
Armuña de Almanzora	<i>Almería</i>
Armuña de Tajuña	<i>Guadalajara</i>
Arnedillo	<i>La Rioja</i>
Arnedo	<i>La Rioja</i>
Arnoia	<i>Orense</i>
Arnauero	<i>Cantabria</i>
Aroche	<i>Huelva</i>
Arquillinos	<i>Zamora</i>
Arquillos	<i>Jaén</i>
Arrabalde	<i>Zamora</i>
Arrancacepas	<i>Cuenca</i>
Arraya de Oca	<i>Burgos</i>
Arredondo	<i>Cantabria</i>
Arriate	<i>Málaga</i>
Arroba de los Montes	<i>Ciudad Real</i>
Arroyo	<i>Valladolid</i>
Arroyo de la Luz	<i>Cáceres</i>

Navalosa	<i>Ávila</i>
Navalperal de Pinares	<i>Ávila</i>
Navalperal de Tormes	<i>Ávila</i>
Navalpino	<i>Ciudad Real</i>
Navaluenga	<i>Ávila</i>
Navalvillar de Ibor	<i>Cáceres</i>
Navalvillar de Pela	<i>Badajoz</i>
Navamorcuende	<i>Toledo</i>
Navaquesera	<i>Ávila</i>
Navares de Ayuso	<i>Segovia</i>
Navares de Enmedio	<i>Segovia</i>
Navares de las Cuevas	<i>Segovia</i>
Navarredonda	<i>Madrid</i>
Navarredonda de Gredos	<i>Ávila</i>
Navarredonda de la Rinconada	<i>Salamanca</i>
Navarredondilla	<i>Ávila</i>
Navarrete	<i>La Rioja</i>
Navarrevisca	<i>Ávila</i>
Navas de Bureba	<i>Burgos</i>
Navas de Estena	<i>Ciudad Real</i>
Navas de Jadraque	<i>Guadalajara</i>
Navas de Jorquera	<i>Albacete</i>
Navas de Oro	<i>Segovia</i>
Navas de Riofrío	<i>Segovia</i>
Navas de San Antonio	<i>Segovia</i>
Navas de San Juan	<i>Jaén</i>
Navas del Madroño	<i>Cáceres</i>
Navas del Rey	<i>Madrid</i>
Navasfrías	<i>Salamanca</i>
Navatalgordo	<i>Ávila</i>
Navatejares	<i>Ávila</i>
Navezuelas	<i>Cáceres</i>
Navia	<i>Asturias</i>
Navia de Suarna	<i>Lugo</i>
Navianos de Valverde	<i>Zamora</i>
Nebreda	<i>Burgos</i>
Neda	<i>La Coruña</i>
Negredo	<i>Guadalajara</i>
Negreira	<i>La Coruña</i>
Negrilla de Palencia	<i>Salamanca</i>
Negreira de Muñiz	<i>Lugo</i>

Arroyo de las Fraguas	<i>Guadalajara</i>
Arroyo de San Serván	<i>Badajoz</i>
Arroyomolinos	<i>Cáceres</i>
Arroyomolinos	<i>Madrid</i>
Arroyomolinos de la Vera	<i>Cáceres</i>
Arroyomolinos de León	<i>Huelva</i>
Arrúbal	<i>La Rioja</i>
Arteixo	<i>La Coruña</i>
Arzúa	<i>La Coruña</i>
As Neves	<i>Pontevedra</i>
As Nogais	<i>Lugo</i>
As Pontes de García Rodríguez	<i>La Coruña</i>
Aspariegos	<i>Zamora</i>
Astorga	<i>León</i>
Astudillo	<i>Palencia</i>
Asturianos	<i>Zamora</i>
Atajate	<i>Málaga</i>
Atalaya	<i>Badajoz</i>
Atalaya del Cañavate	<i>Cuenca</i>
Atanzón	<i>Guadalajara</i>
Atapuerca	<i>Burgos</i>
Ataquines	<i>Valladolid</i>
Atarfe	<i>Granada</i>
Atienza	<i>Guadalajara</i>
Auñón	<i>Guadalajara</i>
Ausejo	<i>La Rioja</i>
Ausejo de la Sierra	<i>Soria</i>
Autilla del Pino	<i>Palencia</i>
Autillo de Campos	<i>Palencia</i>
Autol	<i>La Rioja</i>
Aveinte	<i>Ávila</i>
Avellaneda	<i>Ávila</i>
Avellanosa de Muñó	<i>Burgos</i>
Ávila	<i>Ávila</i>
Avilés	<i>Asturias</i>
Avión	<i>Orense</i>
Ayamonte	<i>Huelva</i>
Ayllón	<i>Segovia</i>
Ayna	<i>Albacete</i>
Ayoó de Vidriales	<i>Zamora</i>
Ayuela	<i>Palencia</i>

Neila	<i>Burgos</i>
Neila de San Miguel	<i>Ávila</i>
Népas	<i>Soria</i>
Nerja	<i>Málaga</i>
Nerpio	<i>Albacete</i>
Nerva	<i>Huelva</i>
Nestares	<i>La Rioja</i>
Nevada	<i>Granada</i>
Niebla	<i>Huelva</i>
Nieva	<i>Segovia</i>
Nieva de Cameros	<i>La Rioja</i>
Nigrán	<i>Pontevedra</i>
Nigüelas	<i>Granada</i>
Niharra	<i>Ávila</i>
Níjar	<i>Almería</i>
Nívar	<i>Granada</i>
Noalejo	<i>Jaén</i>
Noblejas	<i>Toledo</i>
Noceda	<i>León</i>
Noez	<i>Toledo</i>
Nogal de las Huertas	<i>Palencia</i>
Nogales	<i>Badajoz</i>
Nogueira de Ramuín	<i>Orense</i>
Noia	<i>La Coruña</i>
Noja	<i>Cantabria</i>
Nolay	<i>Soria</i>
Nombela	<i>Toledo</i>
Noreña	<i>Asturias</i>
Novés	<i>Toledo</i>
Noviercas	<i>Soria</i>
Nueva Carteya	<i>Córdoba</i>
Nueva Villa de las Torres	<i>Valladolid</i>
Nuevo Baztán	<i>Madrid</i>
Numancia de la Sagra	<i>Toledo</i>
Nuño Gómez	<i>Toledo</i>
Nuñomoral	<i>Cáceres</i>
O Barco de Valdeorras	<i>Orense</i>
O Bolo	<i>Orense</i>
O Carballiño	<i>Orense</i>
O Corgo	<i>Lugo</i>
O Covelo	<i>Pontevedra</i>

Aznalcázar	<i>Seville</i>
Aznalcóllar	<i>Seville</i>
Azofra	<i>La Rioja</i>
Azuaga	<i>Badajoz</i>
Azuqueca de Henares	<i>Guadalajara</i>
Azután	<i>Toledo</i>
Babilafuente	<i>Salamanca</i>
Bacares	<i>Almería</i>
Badajoz	<i>Badajoz</i>
Badarán	<i>La Rioja</i>
Badolatosa	<i>Seville</i>
Baena	<i>Córdoba</i>
Baeza	<i>Jaén</i>
Bahabón	<i>Valladolid</i>
Bahabón de Esgueva	<i>Burgos</i>
Baides	<i>Guadalajara</i>
Bailén	<i>Jaén</i>
Baiona	<i>Pontevedra</i>
Balazote	<i>Albacete</i>
Balboa	<i>León</i>
Baleira	<i>Lugo</i>
Ballesteros de Calatrava	<i>Ciudad Real</i>
Balsa de Ves	<i>Albacete</i>
Baltanás	<i>Palencia</i>
Baltar	<i>Orense</i>
Bande	<i>Orense</i>
Bañares	<i>La Rioja</i>
Bañobárez	<i>Salamanca</i>
Baños de la Encina	<i>Jaén</i>
Baños de Molgas	<i>Orense</i>
Baños de Montemayor	<i>Cáceres</i>
Baños de Río Tobía	<i>La Rioja</i>
Baños de Rioja	<i>La Rioja</i>
Baños de Tajo	<i>Guadalajara</i>
Baños de Valdearados	<i>Burgos</i>
Bañuelos	<i>Guadalajara</i>
Bañuelos de Bureba	<i>Burgos</i>
Baquerín de Campos	<i>Palencia</i>
Barajas de Melo	<i>Cuenca</i>
Baralla	<i>Lugo</i>
Baraona	<i>Soria</i>

O Grove	<i>Pontevedra</i>
O Incio	<i>Lugo</i>
O Irixo	<i>Orense</i>
O Páramo	<i>Lugo</i>
O Pino	<i>La Coruña</i>
O Rosal	<i>Pontevedra</i>
O Saviñao	<i>Lugo</i>
O Valadouro	<i>Lugo</i>
O Vicedo	<i>Lugo</i>
Obejo	<i>Córdoba</i>
Ocaña	<i>Toledo</i>
Ocentejo	<i>Guadalajara</i>
Ochánduri	<i>La Rioja</i>
Ocón	<i>La Rioja</i>
Oencia	<i>León</i>
Ogíjares	<i>Granada</i>
Ohanes	<i>Almería</i>
Oia	<i>Pontevedra</i>
Oimbra	<i>Orense</i>
Ojacastro	<i>La Rioja</i>
Ojén	<i>Málaga</i>
Ojós	<i>Murcia</i>
Ojos-Albos	<i>Ávila</i>
Olea de Boedo	<i>Palencia</i>
Oleiros	<i>La Coruña</i>
Olías del Rey	<i>Toledo</i>
Oliva de la Frontera	<i>Badajoz</i>
Oliva de Mérida	<i>Badajoz</i>
Oliva de Plasencia	<i>Cáceres</i>
Olivares	<i>Seville</i>
Olivares de Duero	<i>Valladolid</i>
Olivares de Júcar	<i>Cuenca</i>
Olivenza	<i>Badajoz</i>
Ollauri	<i>La Rioja</i>
Olmeda de Cobeta	<i>Guadalajara</i>
Olmeda de la Cuesta	<i>Cuenca</i>
Olmeda del Rey	<i>Cuenca</i>
Olmedilla de Alarcón	<i>Cuenca</i>
Olmedilla de Eliz	<i>Cuenca</i>
Olmedillo de Roa	<i>Burgos</i>
Olmedo	<i>Valladolid</i>

Barbadás	<i>Orense</i>
Barbadillo	<i>Salamanca</i>
Barbadillo de Herreros	<i>Burgos</i>
Barbadillo del Mercado	<i>Burgos</i>
Barbadillo del Pez	<i>Burgos</i>
Barbalos	<i>Salamanca</i>
Barbate	<i>Cádiz</i>
Barbolla	<i>Segovia</i>
Barca	<i>Soria</i>
Barcarrota	<i>Badajoz</i>
Bárcena de Campos	<i>Palencia</i>
Bárcena de Cicero	<i>Cantabria</i>
Bárcena de Pie de Concha	<i>Cantabria</i>
Barceo	<i>Salamanca</i>
Barchín del Hoyo	<i>Cuenca</i>
Barcial de la Loma	<i>Valladolid</i>
Barcial del Barco	<i>Zamora</i>
Barciencia	<i>Toledo</i>
Barcones	<i>Soria</i>
Bareyo	<i>Cantabria</i>
Bargas	<i>Toledo</i>
Barjas	<i>León</i>
Barraco	<i>Ávila</i>
Barrado	<i>Cáceres</i>
Barrax	<i>Albacete</i>
Barreiros	<i>Lugo</i>
Barrio de Muñó	<i>Burgos</i>
Barriopedro	<i>Guadalajara</i>
Barrios de Colina	<i>Burgos</i>
Barro	<i>Pontevedra</i>
Barromán	<i>Ávila</i>
Barruecopardo	<i>Salamanca</i>
Barruelo	<i>Valladolid</i>
Barruelo de Santullán	<i>Palencia</i>
Basardilla	<i>Segovia</i>
Basconcillos del Tozo	<i>Burgos</i>
Báscones de Ojeda	<i>Palencia</i>
Bascuñana	<i>Burgos</i>
Bascuñana de San Pedro	<i>Cuenca</i>
Baterno	<i>Badajoz</i>
Batres	<i>Madrid</i>

Olmedo de Camaces	<i>Salamanca</i>
Olmillos de Castro	<i>Zamora</i>
Olmillos de Muñó	<i>Burgos</i>
Olmos de Esgueva	<i>Valladolid</i>
Olmos de Ojeda	<i>Palencia</i>
Olmos de Peñafiel	<i>Valladolid</i>
Olombrada	<i>Segovia</i>
Olula de Castro	<i>Almería</i>
Olula del Río	<i>Almería</i>
Ólvega	<i>Soria</i>
Olvera	<i>Cádiz</i>
Oncala	<i>Soria</i>
Onís	<i>Asturias</i>
Ontígola	<i>Toledo</i>
Ontur	<i>Albacete</i>
Onzonilla	<i>León</i>
Oña	<i>Burgos</i>
Oquillas	<i>Burgos</i>
Orbaneja-Riopico	<i>Burgos</i>
Orbita	<i>Ávila</i>
Orce	<i>Granada</i>
Orcera	<i>Jaén</i>
Ordes	<i>La Coruña</i>
Orea	<i>Guadalajara</i>
Orejana	<i>Segovia</i>
Orellana de la Sierra	<i>Badajoz</i>
Orellana la Vieja	<i>Badajoz</i>
Orgaz	<i>Toledo</i>
Orgiva	<i>Granada</i>
Oria	<i>Almería</i>
Oropesa	<i>Toledo</i>
Oroso	<i>La Coruña</i>
Ortigosa	<i>La Rioja</i>
Ortigosa de Pestaño	<i>Segovia</i>
Ortigosa del Monte	<i>Segovia</i>
Ortigueira	<i>La Coruña</i>
Orusco	<i>Madrid</i>
Os Blancos	<i>Orense</i>
Osa de la Vega	<i>Cuenca</i>
Oseja de Sajambre	<i>León</i>
Osornillo	<i>Palencia</i>

Bayárcal	<i>Almería</i>
Bayarque	<i>Almería</i>
Bayubas de Abajo	<i>Soria</i>
Bayubas de Arriba	<i>Soria</i>
Baza	<i>Granada</i>
Beade	<i>Orense</i>
Beamud	<i>Cuenca</i>
Beariz	<i>Orense</i>
Beas	<i>Huelva</i>
Beas de Granada	<i>Granada</i>
Beas de Guadix	<i>Granada</i>
Beas de Segura	<i>Jaén</i>
Becedas	<i>Ávila</i>
Becedillas	<i>Ávila</i>
Becerreá	<i>Lugo</i>
Becerril de Campos	<i>Palencia</i>
Becerril de la Sierra	<i>Madrid</i>
Becilla de Valderaduey	<i>Valladolid</i>
Bédar	<i>Almería</i>
Bedmar y Garcéz	<i>Jaén</i>
Begíjar	<i>Jaén</i>
Begonte	<i>Lugo</i>
Beires	<i>Almería</i>
Béjar	<i>Salamanca</i>
Belalcázar	<i>Córdoba</i>
Belbimbre	<i>Burgos</i>
Beleña	<i>Salamanca</i>
Belinchón	<i>Cuenca</i>
Belmez	<i>Córdoba</i>
Bélmez de la Moraleda	<i>Jaén</i>
Belmonte	<i>Cuenca</i>
Belmonte de Campos	<i>Palencia</i>
Belmonte de Miranda	<i>Asturias</i>
Belmonte de Tajo	<i>Madrid</i>
Belmontejo	<i>Cuenca</i>
Belorado	<i>Burgos</i>
Belver de los Montes	<i>Zamora</i>
Belvís de la Jara	<i>Toledo</i>
Belvis de Monroy	<i>Cáceres</i>
Bembibre	<i>León</i>
Benacazón	<i>Seville</i>

Osorno la Mayor	<i>Palencia</i>
Ossa de Montiel	<i>Albacete</i>
Osuna	<i>Seville</i>
Otero	<i>Toledo</i>
Otero de Bodas	<i>Zamora</i>
Otero de Herreros	<i>Segovia</i>
Otívar	<i>Granada</i>
Otura	<i>Granada</i>
Ourense	<i>Orense</i>
Ourol	<i>Lugo</i>
Outeiro de Rei	<i>Lugo</i>
Outes	<i>La Coruña</i>
Oviedo	<i>Asturias</i>
Oza Dos Ríos	<i>La Coruña</i>
Paderne	<i>La Coruña</i>
Paderne de Allariz	<i>Orense</i>
Padiernos	<i>Ávila</i>
Padilla de Abajo	<i>Burgos</i>
Padilla de Arriba	<i>Burgos</i>
Padrenda	<i>Orense</i>
Padrón	<i>La Coruña</i>
Padrones de Bureba	<i>Burgos</i>
Padul	<i>Granada</i>
Padules	<i>Almería</i>
Pajarejos	<i>Segovia</i>
Pajares de Adaja	<i>Ávila</i>
Pajares de la Laguna	<i>Salamanca</i>
Pajares de la Lampreana	<i>Zamora</i>
Pajares de los Oteros	<i>León</i>
Pajarón	<i>Cuenca</i>
Pajaroncillo	<i>Cuenca</i>
Palacios de Goda	<i>Ávila</i>
Palacios de la Sierra	<i>Burgos</i>
Palacios de la Valduerna	<i>León</i>
Palacios de Riopisuerga	<i>Burgos</i>
Palacios de Sanabria	<i>Zamora</i>
Palacios del Arzobispo	<i>Salamanca</i>
Palacios del Pan	<i>Zamora</i>
Palacios del Sil	<i>León</i>
Palaciosrubios	<i>Salamanca</i>
Palas de Rei	<i>Lugo</i>

Benadalid	<i>Málaga</i>
Benafarces	<i>Valladolid</i>
Benahadux	<i>Almería</i>
Benahavís	<i>Málaga</i>
Benalauría	<i>Málaga</i>
Benalmádena	<i>Málaga</i>
Benalúa de Guadix	<i>Granada</i>
Benalua de las Villas	<i>Granada</i>
Benamargosa	<i>Málaga</i>
Benamaurel	<i>Granada</i>
Benamejí	<i>Córdoba</i>
Benamocarra	<i>Málaga</i>
Benaocaz	<i>Cádiz</i>
Benaoján	<i>Málaga</i>
Benarrabá	<i>Málaga</i>
Benatae	<i>Jaén</i>
Benavente	<i>Zamora</i>
Benavides	<i>León</i>
Benegiles	<i>Zamora</i>
Beniel	<i>Murcia</i>
Benitagla	<i>Almería</i>
Benizalón	<i>Almería</i>
Benquerencia	<i>Cáceres</i>
Benquerencia de la Serena	<i>Badajoz</i>
Bentarique	<i>Almería</i>
Benuza	<i>León</i>
Beratón	<i>Soria</i>
Berberana	<i>Burgos</i>
Berceo	<i>La Rioja</i>
Bercero	<i>Valladolid</i>
Berceruelo	<i>Valladolid</i>
Bérchules	<i>Granada</i>
Bercial	<i>Segovia</i>
Bercial de Zapardiel	<i>Ávila</i>
Bercianos del Páramo	<i>León</i>
Bercianos del Real Camino	<i>León</i>
Bercimuel	<i>Segovia</i>
Bergasa	<i>La Rioja</i>
Bergasillas Bajera	<i>La Rioja</i>
Bergondo	<i>La Coruña</i>
Berja	<i>Almería</i>

Palazuelo de Vedija	<i>Valladolid</i>
Palazuelos de Eresma	<i>Segovia</i>
Palazuelos de la Sierra	<i>Burgos</i>
Palazuelos de Muñó	<i>Burgos</i>
Palencia	<i>Palencia</i>
Palencia de Negrilla	<i>Salamanca</i>
Palenciana	<i>Córdoba</i>
Palenzuela	<i>Palencia</i>
Palma del Río	<i>Córdoba</i>
Pálmaces de Jadraque	<i>Guadalajara</i>
Palomares del Campo	<i>Cuenca</i>
Palomares del Río	<i>Seville</i>
Palomas	<i>Badajoz</i>
Palomeque	<i>Toledo</i>
Palomera	<i>Cuenca</i>
Palomero	<i>Cáceres</i>
Palos de la Frontera	<i>Huelva</i>
Pampaneira	<i>Granada</i>
Pampliega	<i>Burgos</i>
Pancorvo	<i>Burgos</i>
Pantoja	<i>Toledo</i>
Pantón	<i>Lugo</i>
Papatrigo	<i>Ávila</i>
Paracuellos	<i>Cuenca</i>
Paracuellos de Jarama	<i>Madrid</i>
Parada de Arriba	<i>Salamanca</i>
Parada de Rubiales	<i>Salamanca</i>
Parada de Sil	<i>Orense</i>
Paradas	<i>Seville</i>
Paradela	<i>Lugo</i>
Paradinas de San Juan	<i>Salamanca</i>
Páramo de Boedo	<i>Palencia</i>
Páramo del Sil	<i>León</i>
Parauta	<i>Málaga</i>
Pardilla	<i>Burgos</i>
Pardos	<i>Guadalajara</i>
Paredes	<i>Cuenca</i>
Paredes de Escalona	<i>Toledo</i>
Paredes de Nava	<i>Palencia</i>
Paredes de Sigüenza	<i>Guadalajara</i>
Pareja	<i>Guadalajara</i>

Berlanga	<i>Badajoz</i>
Berlanga de Duero	<i>Soria</i>
Berlanga del Bierzo	<i>León</i>
Berlangas de Roa	<i>Burgos</i>
Bermellar	<i>Salamanca</i>
Bermillo de Sayago	<i>Zamora</i>
Bernardos	<i>Segovia</i>
Berniches	<i>Guadalajara</i>
Bernúy de Porreros	<i>Segovia</i>
Bernuy-Zapardiel	<i>Ávila</i>
Berrocal	<i>Huelva</i>
Berrocal de Huebra	<i>Salamanca</i>
Berrocal de Salvatierra	<i>Salamanca</i>
Berrocalejo	<i>Cáceres</i>
Berrocalejo de Aragona	<i>Ávila</i>
Berrueces	<i>Valladolid</i>
Berzocana	<i>Cáceres</i>
Berzosa de Bureba	<i>Burgos</i>
Berzosa del Lozoya	<i>Madrid</i>
Berzosilla	<i>Palencia</i>
Betanzos	<i>La Coruña</i>
Beteta	<i>Cuenca</i>
Bezares	<i>La Rioja</i>
Bienservida	<i>Albacete</i>
Bienvenida	<i>Badajoz</i>
Bimenes	<i>Asturias</i>
Blacos	<i>Soria</i>
Blanca	<i>Murcia</i>
Blascomillán	<i>Ávila</i>
Blasconuño de Matababras	<i>Ávila</i>
Blascosancho	<i>Ávila</i>
Bliccos	<i>Soria</i>
Boada	<i>Salamanca</i>
Boada de Campos	<i>Palencia</i>
Boadilla de Rioseco	<i>Palencia</i>
Boadilla del Camino	<i>Palencia</i>
Boadilla del Monte	<i>Madrid</i>
Boal	<i>Asturias</i>
Bobadilla	<i>La Rioja</i>
Bobadilla del Campo	<i>Valladolid</i>
Boborás	<i>Orense</i>

Parla	<i>Madrid</i>
Parres	<i>Asturias</i>
Parrillas	<i>Toledo</i>
Partalao	<i>Almería</i>
Partido de la Sierra En Tobalina	<i>Burgos</i>
Pasarón de la Vera	<i>Cáceres</i>
Pascualcobo	<i>Ávila</i>
Pastores	<i>Salamanca</i>
Pastrana	<i>Guadalajara</i>
Paterna de Rivera	<i>Cádiz</i>
Paterna del Campo	<i>Huelva</i>
Paterna del Madera	<i>Albacete</i>
Paterna del Río	<i>Almería</i>
Patones	<i>Madrid</i>
Paymogo	<i>Huelva</i>
Payo de Ojeda	<i>Palencia</i>
Pazos de Borbén	<i>Pontevedra</i>
Pazuengos	<i>La Rioja</i>
Peal de Becerro	<i>Jaén</i>
Pechina	<i>Almería</i>
Pedrafita Do Cebreiro	<i>Lugo</i>
Pedrajas de San Esteban	<i>Valladolid</i>
Pedralba de la Pradería	<i>Zamora</i>
Pedraza	<i>Segovia</i>
Pedraza de Alba	<i>Salamanca</i>
Pedraza de Campos	<i>Palencia</i>
Pedrera	<i>Seville</i>
Pedrezuela	<i>Madrid</i>
Pedro Abad	<i>Córdoba</i>
Pedro Bernardo	<i>Ávila</i>
Pedro Martínez	<i>Granada</i>
Pedro Muñoz	<i>Ciudad Real</i>
Pedro Rodríguez	<i>Ávila</i>
Pedroche	<i>Córdoba</i>
Pedrosa de Duero	<i>Burgos</i>
Pedrosa de la Vega	<i>Palencia</i>
Pedrosa de Río-Urbel	<i>Burgos</i>
Pedrosa del Páramo	<i>Burgos</i>
Pedrosa del Príncipe	<i>Burgos</i>
Pedrosa del Rey	<i>Valladolid</i>
Pedrosillo de Alba	<i>Salamanca</i>

Boca de Huérgano	<i>León</i>
Boceguillas	<i>Segovia</i>
Bocigas	<i>Valladolid</i>
Bocos de Duero	<i>Valladolid</i>
Bodonal de la Sierra	<i>Badajoz</i>
Boecillo	<i>Valladolid</i>
Bogajo	<i>Salamanca</i>
Bogarra	<i>Albacete</i>
Bohonal de Ibor	<i>Cáceres</i>
Bohoyo	<i>Ávila</i>
Boimorto	<i>La Coruña</i>
Boiro	<i>La Coruña</i>
Bolaños de Calatrava	<i>Ciudad Real</i>
Bolaños de Campos	<i>Valladolid</i>
Bollullos de la Mitación	<i>Seville</i>
Bollullos Par del Condado	<i>Huelva</i>
Bonares	<i>Huelva</i>
Bonete	<i>Albacete</i>
Boniches	<i>Cuenca</i>
Bonilla de la Sierra	<i>Ávila</i>
Boñar	<i>León</i>
Boqueixón	<i>La Coruña</i>
Borjabad	<i>Soria</i>
Bormujos	<i>Seville</i>
Bornos	<i>Cádiz</i>
Borobia	<i>Soria</i>
Borox	<i>Toledo</i>
Borrenes	<i>León</i>
Botija	<i>Cáceres</i>
Bóveda	<i>Lugo</i>
Bóveda del Río Almar	<i>Salamanca</i>
Bozoó	<i>Burgos</i>
Brabos	<i>Ávila</i>
Braojos de Medina	<i>Valladolid</i>
Brañosera	<i>Palencia</i>
Braojos	<i>Madrid</i>
Brazacorta	<i>Burgos</i>
Brazatortas	<i>Ciudad Real</i>
Brazuelo	<i>León</i>
Brea de Tajo	<i>Madrid</i>
Brenes	<i>Seville</i>

Pedrosillo de los Aires	<i>Salamanca</i>
Pedrosillo El Ralo	<i>Salamanca</i>
Pedroso	<i>La Rioja</i>
Pedroso de Acim	<i>Cáceres</i>
Pegalajar	<i>Jaén</i>
Peguerinos	<i>Ávila</i>
Pelabravo	<i>Salamanca</i>
Pelahustán	<i>Toledo</i>
Pelarrodríguez	<i>Salamanca</i>
Pelayos	<i>Salamanca</i>
Pelayos de la Presa	<i>Madrid</i>
Pelayos del Arroyo	<i>Segovia</i>
Peleagonzalo	<i>Zamora</i>
Peleas de Abajo	<i>Zamora</i>
Peligros	<i>Granada</i>
Penagos	<i>Cantabria</i>
Peñacaballera	<i>Salamanca</i>
Peñaafiel	<i>Valladolid</i>
Peñaflor	<i>Seville</i>
Peñaflor de Hornija	<i>Valladolid</i>
Peñalba de Avila	<i>Ávila</i>
Peñalén	<i>Guadalajara</i>
Peñalsordo	<i>Badajoz</i>
Peñalver	<i>Guadalajara</i>
Peñamellera Alta	<i>Asturias</i>
Peñamellera Baja	<i>Asturias</i>
Peñaparda	<i>Salamanca</i>
Peñaranda de Bracamonte	<i>Salamanca</i>
Peñaranda de Duero	<i>Burgos</i>
Peñarandilla	<i>Salamanca</i>
Peñarroya-Pueblonuevo	<i>Córdoba</i>
Peñarrubia	<i>Cantabria</i>
Peñas de San Pedro	<i>Albacete</i>
Peñascosa	<i>Albacete</i>
Peñausende	<i>Zamora</i>
Pepino	<i>Toledo</i>
Peque	<i>Zamora</i>
Peral de Arlanza	<i>Burgos</i>
Peraleda de la Mata	<i>Cáceres</i>
Peraleda de San Román	<i>Cáceres</i>
Peraleda del Zaucejo	<i>Badajoz</i>

Bretó	<i>Zamora</i>
Bretocino	<i>Zamora</i>
Brieva	<i>Segovia</i>
Brieva de Cameros	<i>La Rioja</i>
Brihuega	<i>Guadalajara</i>
Brime de Sog	<i>Zamora</i>
Brime de Urz	<i>Zamora</i>
Brincones	<i>Salamanca</i>
Briñas	<i>La Rioja</i>
Brión	<i>La Coruña</i>
Briones	<i>La Rioja</i>
Briviesca	<i>Burgos</i>
Brozas	<i>Cáceres</i>
Brunete	<i>Madrid</i>
Buberos	<i>Soria</i>
Bubión	<i>Granada</i>
Buciegas	<i>Cuenca</i>
Budía	<i>Guadalajara</i>
Buenache de Alarcón	<i>Cuenca</i>
Buenache de la Sierra	<i>Cuenca</i>
Buenamadre	<i>Salamanca</i>
Buenaventura	<i>Toledo</i>
Buenavista	<i>Salamanca</i>
Buenavista de Valdavia	<i>Palencia</i>
Buendía	<i>Cuenca</i>
Bueu	<i>Pontevedra</i>
Bugedo	<i>Burgos</i>
Buitrago	<i>Soria</i>
Buitrago del Lozoya	<i>Madrid</i>
Bujalance	<i>Córdoba</i>
Bujalaro	<i>Guadalajara</i>
Bularros	<i>Ávila</i>
Bullas	<i>Murcia</i>
Buniel	<i>Burgos</i>
Burganes de Valverde	<i>Zamora</i>
Burgo de Osma	<i>Soria</i>
Burgohondo	<i>Ávila</i>
Burgos	<i>Burgos</i>
Burguillos	<i>Seville</i>
Burguillos de Toledo	<i>Toledo</i>
Burguillos del Cerro	<i>Badajoz</i>

Peralejos de Abajo	<i>Salamanca</i>
Peralejos de Arriba	<i>Salamanca</i>
Peralejos de las Truchas	<i>Guadalajara</i>
Perales	<i>Palencia</i>
Perales de Tajuña	<i>Madrid</i>
Perales del Puerto	<i>Cáceres</i>
Peralveche	<i>Guadalajara</i>
Peranzanes	<i>León</i>
Pereiro de Aguiar	<i>Orense</i>
Pereña	<i>Salamanca</i>
Pereruela	<i>Zamora</i>
Periana	<i>Málaga</i>
Perilla de Castro	<i>Zamora</i>
Peromingo	<i>Salamanca</i>
Perosillo	<i>Segovia</i>
Pesaguero	<i>Cantabria</i>
Pescueza	<i>Cáceres</i>
Pesoz	<i>Asturias</i>
Pesquera	<i>Cantabria</i>
Pesquera de Duero	<i>Valladolid</i>
Petín	<i>Orense</i>
Pétrola	<i>Albacete</i>
Pezuela de las Torres	<i>Madrid</i>
Pías	<i>Zamora</i>
Picón	<i>Ciudad Real</i>
Piedrabuena	<i>Ciudad Real</i>
Piedrahita	<i>Ávila</i>
Piedrahita de Castro	<i>Zamora</i>
Piedralaves	<i>Ávila</i>
Piedras Albas	<i>Cáceres</i>
Pielagos	<i>Cantabria</i>
Piernigas	<i>Burgos</i>
Pilas	<i>Seville</i>
Piloña	<i>Asturias</i>
Pinarejo	<i>Cuenca</i>
Pinarejos	<i>Segovia</i>
Pinarnegrillo	<i>Segovia</i>
Pineda de Gigüela	<i>Cuenca</i>
Pineda de la Sierra	<i>Burgos</i>
Pinedas	<i>Salamanca</i>
Pineda-Trasmonte	<i>Burgos</i>

Burón	<i>León</i>
Burujón	<i>Toledo</i>
Busquístar	<i>Granada</i>
Bustares	<i>Guadalajara</i>
Bustarviejo	<i>Madrid</i>
Bustillo de Chaves	<i>Valladolid</i>
Bustillo de la Vega	<i>Palencia</i>
Bustillo del Oro	<i>Zamora</i>
Bustillo del Páramo	<i>León</i>
Bustillo del Páramo de Carri	<i>Palencia</i>
Busto de Bureba	<i>Burgos</i>
Caballar	<i>Segovia</i>
Cabana	<i>La Coruña</i>
Cabanas	<i>La Coruña</i>
Cabanillas de la Sierra	<i>Madrid</i>
Cabanillas del Campo	<i>Guadalajara</i>
Cabañas de la Sagra	<i>Toledo</i>
Cabañas de Polendos	<i>Segovia</i>
Cabañas de Sayago	<i>Zamora</i>
Cabañas de Yepes	<i>Toledo</i>
Cabañas del Castillo	<i>Cáceres</i>
Cabañas Raras	<i>León</i>
Cabañes de Esgueva	<i>Burgos</i>
Cabeza del Buey	<i>Badajoz</i>
Cabeza del Caballo	<i>Salamanca</i>
Cabeza la Vaca	<i>Badajoz</i>
Cabezabellosa	<i>Cáceres</i>
Cabezabellosa de la Calzada	<i>Salamanca</i>
Cabezamesada	<i>Toledo</i>
Cabezarados	<i>Ciudad Real</i>
Cabezarrubias del Puerto	<i>Ciudad Real</i>
Cabezas de Alambre	<i>Ávila</i>
Cabezas del Pozo	<i>Ávila</i>
Cabezas del Villar	<i>Ávila</i>
Cabezas Rubias	<i>Huelva</i>
Cabezón	<i>Valladolid</i>
Cabezón de Cameros	<i>La Rioja</i>
Cabezón de la Sal	<i>Cantabria</i>
Cabezón de la Sierra	<i>Burgos</i>
Cabezón de Liébana	<i>Cantabria</i>
Cabezón de Valderaduey	<i>Valladolid</i>

Pinilla de Jadraque	<i>Guadalajara</i>
Pinilla de los Barruecos	<i>Burgos</i>
Pinilla de los Moros	<i>Burgos</i>
Pinilla de Molina	<i>Guadalajara</i>
Pinilla de Toro	<i>Zamora</i>
Pinilla del Campo	<i>Soria</i>
Pinilla del Valle	<i>Madrid</i>
Pinilla-Trasmonte	<i>Burgos</i>
Pinillos	<i>La Rioja</i>
Pino	<i>Zamora</i>
Pino del Río	<i>Palencia</i>
Pinofranqueado	<i>Cáceres</i>
Pinos Genil	<i>Granada</i>
Pinos-Puente	<i>Granada</i>
Pinto	<i>Madrid</i>
Piña de Campos	<i>Palencia</i>
Piña de Esgueva	<i>Valladolid</i>
Píñar	<i>Granada</i>
Piñel de Abajo	<i>Valladolid</i>
Piñel de Arriba	<i>Valladolid</i>
Piñor	<i>Orense</i>
Piñuécar	<i>Madrid</i>
Piornal	<i>Cáceres</i>
Pioz	<i>Guadalajara</i>
Piqueras	<i>Guadalajara</i>
Piqueras del Castillo	<i>Cuenca</i>
Pitiegua	<i>Salamanca</i>
Pizarra	<i>Málaga</i>
Pizarral	<i>Salamanca</i>
Plasencia	<i>Cáceres</i>
Plasenzuela	<i>Cáceres</i>
Pliego	<i>Murcia</i>
Población de Arroyo	<i>Palencia</i>
Población de Campos	<i>Palencia</i>
Población de Cerrato	<i>Palencia</i>
Pobladura de Pelayo García	<i>León</i>
Pobladura de Valderaduey	<i>Zamora</i>
Pobladura del Valle	<i>Zamora</i>
Poblete	<i>Ciudad Real</i>
Poio	<i>Pontevedra</i>
Pol	<i>Lugo</i>

Cabezuela	<i>Segovia</i>
Cabezuela del Valle	<i>Cáceres</i>
Cabia	<i>Burgos</i>
Cabizuela	<i>Ávila</i>
Cabra	<i>Córdoba</i>
Cabra del Santo Cristo	<i>Jaén</i>
Cabrales	<i>Asturias</i>
Cabranes	<i>Asturias</i>
Cabrejas del Campo	<i>Soria</i>
Cabrejas del Pinar	<i>Soria</i>
Cabrerizos	<i>Salamanca</i>
Cabrero	<i>Cáceres</i>
Cabreros del Monte	<i>Valladolid</i>
Cabreros del Río	<i>León</i>
Cabrillanes	<i>León</i>
Cabrillas	<i>Salamanca</i>
Cacabelos	<i>León</i>
Cáceres	<i>Cáceres</i>
Cachorrilla	<i>Cáceres</i>
Cacín	<i>Granada</i>
Cadalso	<i>Cáceres</i>
Cadalso de los Vidrios	<i>Madrid</i>
Cádiar	<i>Granada</i>
Cádiz	<i>Cádiz</i>
Cájar	<i>Granada</i>
Cala	<i>Huelva</i>
Calabazas	<i>Segovia</i>
Calahorra	<i>La Rioja</i>
Calahorra de Boedo	<i>Palencia</i>
Calamonte	<i>Badajoz</i>
Calañas	<i>Huelva</i>
Calasparra	<i>Murcia</i>
Calatañazor	<i>Soria</i>
Caldas de Reis	<i>Pontevedra</i>
Calera de León	<i>Badajoz</i>
Calera Y Chozas	<i>Toledo</i>
Caleruega	<i>Burgos</i>
Caleruela	<i>Toledo</i>
Calicasas	<i>Granada</i>
Caltojar	<i>Soria</i>
Calvarrasa de Abajo	<i>Salamanca</i>

Polaciones	<i>Cantabria</i>
Polán	<i>Toledo</i>
Polanco	<i>Cantabria</i>
Polentinos	<i>Palencia</i>
Polícar	<i>Granada</i>
Pollos	<i>Valladolid</i>
Polopos	<i>Granada</i>
Pomar de Valdivia	<i>Palencia</i>
Ponferrada	<i>León</i>
Ponga	<i>Asturias</i>
Ponte Caldelas	<i>Pontevedra</i>
Pontearas	<i>Pontevedra</i>
Ponteceso	<i>La Coruña</i>
Pontecesures	<i>Pontevedra</i>
Pontedeume	<i>La Coruña</i>
Pontedeva	<i>Orense</i>
Pontevedra	<i>Pontevedra</i>
Porcuna	<i>Jaén</i>
Porqueira	<i>Orense</i>
Portaje	<i>Cáceres</i>
Portalrubio de Guadamajud	<i>Cuenca</i>
Portas	<i>Pontevedra</i>
Portezuelo	<i>Cáceres</i>
Portilla	<i>Cuenca</i>
Portillo	<i>Valladolid</i>
Portillo de Soria	<i>Soria</i>
Portillo de Toledo	<i>Toledo</i>
Porto	<i>Zamora</i>
Porto Do Son	<i>La Coruña</i>
Portomarín	<i>Lugo</i>
Pórtugos	<i>Granada</i>
Porzuna	<i>Ciudad Real</i>
Posada de Valdeón	<i>León</i>
Posadas	<i>Córdoba</i>
Potes	<i>Cantabria</i>
Poveda	<i>Ávila</i>
Poveda de la Sierra	<i>Guadalajara</i>
Poveda de las Cintas	<i>Salamanca</i>
Povedilla	<i>Albacete</i>
Poyales del Hoyo	<i>Ávila</i>
Poyatos	<i>Cuenca</i>

Calvarrasa de Arriba	<i>Salamanca</i>
Calvos de Randín	<i>Orense</i>
Calzada de Calatrava	<i>Ciudad Real</i>
Calzada de Don Diego	<i>Salamanca</i>
Calzada de los Molinos	<i>Palencia</i>
Calzada de Valdunciel	<i>Salamanca</i>
Calzada del Coto	<i>León</i>
Calzadilla	<i>Cáceres</i>
Calzadilla de los Barros	<i>Badajoz</i>
Calzadilla de Tera	<i>Zamora</i>
Camaleño	<i>Cantabria</i>
Camarena	<i>Toledo</i>
Camarenilla	<i>Toledo</i>
Camargo	<i>Cantabria</i>
Camariñas	<i>La Coruña</i>
Camarma de Esteruelas	<i>Madrid</i>
Camarzana de Tera	<i>Zamora</i>
Camas	<i>Seville</i>
Cambados	<i>Pontevedra</i>
Cambil	<i>Jaén</i>
Cambre	<i>La Coruña</i>
Caminomorisco	<i>Cáceres</i>
Campanario	<i>Badajoz</i>
Campaspero	<i>Valladolid</i>
Campazas	<i>León</i>
Campillo de Altobuey	<i>Cuenca</i>
Campillo de Aranda	<i>Burgos</i>
Campillo de Arenas	<i>Jaén</i>
Campillo de Azaba	<i>Salamanca</i>
Campillo de Deleitosa	<i>Cáceres</i>
Campillo de Dueñas	<i>Guadalajara</i>
Campillo de Llerena	<i>Badajoz</i>
Campillo de Ranas	<i>Guadalajara</i>
Campillos	<i>Málaga</i>
Campillos-Paravientos	<i>Cuenca</i>
Campillos-Sierra	<i>Cuenca</i>
Campisábalos	<i>Guadalajara</i>
Campo de Criptana	<i>Ciudad Real</i>
Campo de San Pedro	<i>Segovia</i>
Campo de Villavidel	<i>León</i>
Campo Lameiro	<i>Pontevedra</i>

Poza de la Sal	<i>Burgos</i>
Poza de la Vega	<i>Palencia</i>
Pozal de Gallinas	<i>Valladolid</i>
Pozaldez	<i>Valladolid</i>
Pozalmuro	<i>Soria</i>
Pozanco	<i>Ávila</i>
Pozo Alcón	<i>Jaén</i>
Pozo de Almoquera	<i>Guadalajara</i>
Pozo de Guadalajara	<i>Guadalajara</i>
Pozo de Urama	<i>Palencia</i>
Pozoamargo	<i>Cuenca</i>
Pozoantiguo	<i>Zamora</i>
Pozoblanco	<i>Córdoba</i>
Pozohondo	<i>Albacete</i>
Pozo-Lorente	<i>Albacete</i>
Pozorrubielos de la Mancha	<i>Cuenca</i>
Pozorrubio de Santiago	<i>Cuenca</i>
Pozos de Hinojo	<i>Salamanca</i>
Pozuelo	<i>Albacete</i>
Pozuelo de Alarcón	<i>Madrid</i>
Pozuelo de Calatrava	<i>Ciudad Real</i>
Pozuelo de la Orden	<i>Valladolid</i>
Pozuelo de Tábara	<i>Zamora</i>
Pozuelo de Zarzón	<i>Cáceres</i>
Pozuelo del Páramo	<i>León</i>
Pozuelo del Rey	<i>Madrid</i>
Pradales	<i>Segovia</i>
Prádanos de Bureba	<i>Burgos</i>
Prádanos de Ojeda	<i>Palencia</i>
Pradejón	<i>La Rioja</i>
Prádena	<i>Segovia</i>
Prádena de Atienza	<i>Guadalajara</i>
Prádena del Rincón	<i>Madrid</i>
Pradillo	<i>La Rioja</i>
Prado	<i>Zamora</i>
Prado de la Guzpeña	<i>León</i>
Prado del Rey	<i>Cádiz</i>
Pradoluengo	<i>Burgos</i>
Prados Redondos	<i>Guadalajara</i>
Pradosegar	<i>Ávila</i>
Pravia	<i>Asturias</i>

Campo Lugar	<i>Cáceres</i>
Campo Real	<i>Madrid</i>
Campofrío	<i>Huelva</i>
Campolara	<i>Burgos</i>
Camponaraya	<i>León</i>
Campóo de Yuso	<i>Cantabria</i>
Camporredondo	<i>Valladolid</i>
Campos del Río	<i>Murcia</i>
Campotéjar	<i>Granada</i>
Camprovín	<i>La Rioja</i>
Camuñas	<i>Toledo</i>
Canalejas de Peñafiel	<i>Valladolid</i>
Canalejas del Arroyo	<i>Cuenca</i>
Canales	<i>Ávila</i>
Canales de la Sierra	<i>La Rioja</i>
Candamo	<i>Asturias</i>
Candelario	<i>Salamanca</i>
Candeleda	<i>Ávila</i>
Candilichera	<i>Soria</i>
Candín	<i>León</i>
Canena	<i>Jaén</i>
Canencia	<i>Madrid</i>
Cangas	<i>Pontevedra</i>
Cangas de Narcea	<i>Asturias</i>
Cangas de Onís	<i>Asturias</i>
Canicosa de la Sierra	<i>Burgos</i>
Caniles	<i>Granada</i>
Canillas de Abajo	<i>Salamanca</i>
Canillas de Aceituno	<i>Málaga</i>
Canillas de Albaida	<i>Málaga</i>
Canillas de Esgueva	<i>Valladolid</i>
Canillas de Río Tuerto	<i>La Rioja</i>
Canjáyar	<i>Almería</i>
Canredondo	<i>Guadalajara</i>
Cantabrana	<i>Burgos</i>
Cantagallo	<i>Salamanca</i>
Cantalapiedra	<i>Salamanca</i>
Cantalejo	<i>Segovia</i>
Cantalojas	<i>Guadalajara</i>
Cantalpino	<i>Salamanca</i>
Cantaracillo	<i>Salamanca</i>

Préjano	<i>La Rioja</i>
Presencio	<i>Burgos</i>
Priaranza del Bierzo	<i>León</i>
Priego	<i>Cuenca</i>
Priego de Córdoba	<i>Córdoba</i>
Prioro	<i>León</i>
Proaza	<i>Asturias</i>
Pruna	<i>Seville</i>
Puebla de Alcocer	<i>Badajoz</i>
Puebla de Almenara	<i>Cuenca</i>
Puebla de Azaba	<i>Salamanca</i>
Puebla de Beleña	<i>Guadalajara</i>
Puebla de Don Fadrique	<i>Granada</i>
Puebla de Don Francisco	<i>Cuenca</i>
Puebla de Don Rodrigo	<i>Ciudad Real</i>
Puebla de Guzmán	<i>Huelva</i>
Puebla de la Calzada	<i>Badajoz</i>
Puebla de la Reina	<i>Badajoz</i>
Puebla de la Sierra	<i>Madrid</i>
Puebla de Lillo	<i>León</i>
Puebla de Obando	<i>Badajoz</i>
Puebla de Pedraza	<i>Segovia</i>
Puebla de San Medel	<i>Salamanca</i>
Puebla de Sanabria	<i>Zamora</i>
Puebla de Sancho Pérez	<i>Badajoz</i>
Puebla de Trives	<i>Orense</i>
Puebla de Vallés	<i>Guadalajara</i>
Puebla de Yeltes	<i>Salamanca</i>
Puebla del Brollón	<i>Lugo</i>
Puebla del Caramiñal	<i>La Coruña</i>
Puebla del Maestre	<i>Badajoz</i>
Puebla del Príncipe	<i>Ciudad Real</i>
Puebla del Prior	<i>Badajoz</i>
Puebla del Salvador	<i>Cuenca</i>
Pública de Valverde	<i>Zamora</i>
Puente de Domingo Flórez	<i>León</i>
Puente de Génave	<i>Jaén</i>
Puente del Congosto	<i>Salamanca</i>
Puente Viesgo	<i>Cantabria</i>
Puentedura	<i>Burgos</i>
Puente-Genil	<i>Córdoba</i>

Cantillana	<i>Seville</i>
Cantimpalos	<i>Segovia</i>
Cantiveros	<i>Ávila</i>
Cantoria	<i>Almería</i>
Cañada de Calatrava	<i>Ciudad Real</i>
Cañada del Hoyo	<i>Cuenca</i>
Cañada Rosal	<i>Seville</i>
Cañadajuncosa	<i>Cuenca</i>
Cañamaque	<i>Soria</i>
Cañamares	<i>Cuenca</i>
Cañamero	<i>Cáceres</i>
Cáñar	<i>Granada</i>
Cañas	<i>La Rioja</i>
Cañaverál	<i>Cáceres</i>
Cañaverál de León	<i>Huelva</i>
Cañaveras	<i>Cuenca</i>
Cañaveruelas	<i>Cuenca</i>
Cañete	<i>Cuenca</i>
Cañete de las Torres	<i>Córdoba</i>
Cañete la Real	<i>Málaga</i>
Cañizal	<i>Zamora</i>
Cañizar	<i>Guadalajara</i>
Cañizares	<i>Cuenca</i>
Cañizo	<i>Zamora</i>
Capileira	<i>Granada</i>
Capilla	<i>Badajoz</i>
Capillas	<i>Palencia</i>
Carabantes	<i>Soria</i>
Carabaña	<i>Madrid</i>
Caracena	<i>Soria</i>
Caracuel de Calatrava	<i>Ciudad Real</i>
Carataunas	<i>Granada</i>
Caravaca de la Cruz	<i>Murcia</i>
Caravia	<i>Asturias</i>
Carazo	<i>Burgos</i>
Carbajales de Alba	<i>Zamora</i>
Carbajo	<i>Cáceres</i>
Carbajosa de la Sagrada	<i>Salamanca</i>
Carballeda	<i>Orense</i>
Carballeda de Avia	<i>Orense</i>
Carballedo	<i>Lugo</i>

Puentes Viejas	<i>Madrid</i>
Puertas	<i>Salamanca</i>
Puerto Castilla	<i>Ávila</i>
Puerto de Béjar	<i>Salamanca</i>
Puerto de San Vicente	<i>Toledo</i>
Puerto de Santa Cruz	<i>Cáceres</i>
Puerto Lápice	<i>Ciudad Real</i>
Puerto Lumbreras	<i>Murcia</i>
Puerto Moral	<i>Huelva</i>
Puerto Real	<i>Cádiz</i>
Puerto Seguro	<i>Salamanca</i>
Puerto Serrano	<i>Cádiz</i>
Puertollano	<i>Ciudad Real</i>
Pujerra	<i>Málaga</i>
Pulgar	<i>Toledo</i>
Pulianas	<i>Granada</i>
Pulpí	<i>Almería</i>
Punta Umbría	<i>Huelva</i>
Punxín	<i>Orense</i>
Puras	<i>Valladolid</i>
Purchena	<i>Almería</i>
Purullena	<i>Granada</i>
Quel	<i>La Rioja</i>
Quemada	<i>Burgos</i>
Quéntar	<i>Granada</i>
Quer	<i>Guadalajara</i>
Quero	<i>Toledo</i>
Quesada	<i>Jaén</i>
Quijorna	<i>Madrid</i>
Quintana de la Serena	<i>Badajoz</i>
Quintana del Castillo	<i>León</i>
Quintana del Marco	<i>León</i>
Quintana del Pidio	<i>Burgos</i>
Quintana del Puente	<i>Palencia</i>
Quintana Redonda	<i>Soria</i>
Quintana y Congosto	<i>León</i>
Quintanabureba	<i>Burgos</i>
Quintanaélez	<i>Burgos</i>
Quintanaortuño	<i>Burgos</i>
Quintanapalla	<i>Burgos</i>
Quintanar de la Orden	<i>Toledo</i>

Carballo	<i>La Coruña</i>
Carbellino	<i>Zamora</i>
Carboneras	<i>Almería</i>
Carboneras de Guadazaón	<i>Cuenca</i>
Carbonero El Mayor	<i>Segovia</i>
Carboneros	<i>Jaén</i>
Carcaboso	<i>Cáceres</i>
Carcabuey	<i>Córdoba</i>
Carcedo de Bureba	<i>Burgos</i>
Carcedo de Burgos	<i>Burgos</i>
Carcelén	<i>Albacete</i>
Cárcheles	<i>Jaén</i>
Cárdenas	<i>La Rioja</i>
Cardenete	<i>Cuenca</i>
Cardeña	<i>Córdoba</i>
Cardeñadijo	<i>Burgos</i>
Cardeñajimeno	<i>Burgos</i>
Cardeñosa	<i>Ávila</i>
Cardeñosa de Volpejera	<i>Palencia</i>
Cardeñuela-Riopico	<i>Burgos</i>
Cardiel de los Montes	<i>Toledo</i>
Cariño	<i>La Coruña</i>
Carmena	<i>Toledo</i>
Cármenes	<i>León</i>
Carmona	<i>Seville</i>
Carmonita	<i>Badajoz</i>
Carnota	<i>La Coruña</i>
Carpio	<i>Valladolid</i>
Carpio de Azaba	<i>Salamanca</i>
Carracedelo	<i>León</i>
Carral	<i>La Coruña</i>
Carranque	<i>Toledo</i>
Carrascal de Bárregas	<i>Salamanca</i>
Carrascal del Obispo	<i>Salamanca</i>
Carrascal del Río	<i>Segovia</i>
Carrascalejo	<i>Cáceres</i>
Carrascosa	<i>Cuenca</i>
Carrascosa de Abajo	<i>Soria</i>
Carrascosa de Haro	<i>Cuenca</i>
Carrascosa de la Sierra	<i>Soria</i>
Carrascosa del Campo	<i>Cuenca</i>

Quintanar de la Sierra	<i>Burgos</i>
Quintanar del Rey	<i>Cuenca</i>
Quintanas de Gormaz	<i>Soria</i>
Quintanavides	<i>Burgos</i>
Quintanilla de Arriba	<i>Valladolid</i>
Quintanilla de la Mata	<i>Burgos</i>
Quintanilla de Onésimo	<i>Valladolid</i>
Quintanilla de Onsoña	<i>Palencia</i>
Quintanilla de Trigueros	<i>Valladolid</i>
Quintanilla de Urz	<i>Zamora</i>
Quintanilla del Coco	<i>Burgos</i>
Quintanilla del Molar	<i>Valladolid</i>
Quintanilla del Monte	<i>Zamora</i>
Quintanilla del Olmo	<i>Zamora</i>
Quintanilla San García	<i>Burgos</i>
Quintanilla-Tordueles	<i>Burgos</i>
Quintanilla-Vivar	<i>Burgos</i>
Quintela de Leirado	<i>Orense</i>
Quiroga	<i>Lugo</i>
Quirós	<i>Asturias</i>
Quiruelas de Vidriales	<i>Zamora</i>
Quismondo	<i>Toledo</i>
Rábade	<i>Lugo</i>
Rabanales	<i>Zamora</i>
Rabanera	<i>La Rioja</i>
Rabanera del Pinar	<i>Burgos</i>
Rábano	<i>Valladolid</i>
Rábano de Aliste	<i>Zamora</i>
Rábanos	<i>Burgos</i>
Rabé de las Calzadas	<i>Burgos</i>
Rada de Haro	<i>Cuenca</i>
Rágama	<i>Salamanca</i>
Rágol	<i>Almería</i>
Rairiz de Veiga	<i>Orense</i>
Ramales de la Victoria	<i>Cantabria</i>
Ramirás	<i>Orense</i>
Ramiro	<i>Valladolid</i>
Rapariegos	<i>Segovia</i>
Rascafría	<i>Madrid</i>
Rasines	<i>Cantabria</i>
Rasueros	<i>Ávila</i>

Carratraca	<i>Málaga</i>
Carreño	<i>Asturias</i>
Carrias	<i>Burgos</i>
Carriches	<i>Toledo</i>
Carrión de Calatrava	<i>Ciudad Real</i>
Carrión de los Céspedes	<i>Seville</i>
Carrión de los Condes	<i>Palencia</i>
Carrizo	<i>León</i>
Carrizosa	<i>Ciudad Real</i>
Carrocera	<i>León</i>
Cartagena	<i>Murcia</i>
Cartajima	<i>Málaga</i>
Cártama	<i>Málaga</i>
Cartaya	<i>Huelva</i>
Cartelle	<i>Orense</i>
Cartes	<i>Cantabria</i>
Carucedo	<i>León</i>
Casa de Uceda	<i>Guadalajara</i>
Casabermeja	<i>Málaga</i>
Casafranca	<i>Salamanca</i>
Casalarreina	<i>La Rioja</i>
Casar de Cáceres	<i>Cáceres</i>
Casar de Palomero	<i>Cáceres</i>
Casarabonela	<i>Málaga</i>
Casarejos	<i>Soria</i>
Casares	<i>Málaga</i>
Casares de las Hurdes	<i>Cáceres</i>
Casariche	<i>Seville</i>
Casarrubios del Monte	<i>Toledo</i>
Casarrubuelos	<i>Madrid</i>
Casas de Benítez	<i>Cuenca</i>
Casas de Don Antonio	<i>Cáceres</i>
Casas de Don Gómez	<i>Cáceres</i>
Casas de Don Pedro	<i>Badajoz</i>
Casas de Fernando Alonso	<i>Cuenca</i>
Casas de Garcimolina	<i>Cuenca</i>
Casas de Guijarro	<i>Cuenca</i>
Casas de Haro	<i>Cuenca</i>
Casas de Juan Núñez	<i>Albacete</i>
Casas de Lázaro	<i>Albacete</i>
Casas de los Pinos	<i>Cuenca</i>

Rebollar	<i>Cáceres</i>
Rebollar	<i>Soria</i>
Rebolledo de la Torre	<i>Burgos</i>
Rebollo	<i>Segovia</i>
Rebollosa de Jadraque	<i>Guadalajara</i>
Recas	<i>Toledo</i>
Recuerda	<i>Soria</i>
Redecilla del Camino	<i>Burgos</i>
Redecilla del Campo	<i>Burgos</i>
Redondela	<i>Pontevedra</i>
Redueña	<i>Madrid</i>
Regueras de Arriba	<i>León</i>
Regumiel de la Sierra	<i>Burgos</i>
Reillo	<i>Cuenca</i>
Reina	<i>Badajoz</i>
Reinosa	<i>Cantabria</i>
Reinoso	<i>Burgos</i>
Reinoso de Cerrato	<i>Palencia</i>
Rello	<i>Soria</i>
Remondo	<i>Segovia</i>
Rena	<i>Badajoz</i>
Renedo	<i>Valladolid</i>
Renedo de la Vega	<i>Palencia</i>
Reñera	<i>Guadalajara</i>
Renieblas	<i>Soria</i>
Reocín	<i>Cantabria</i>
Requejo	<i>Zamora</i>
Requena de Campos	<i>Palencia</i>
Respanda de la Peña	<i>Palencia</i>
Retamal	<i>Badajoz</i>
Retamoso	<i>Toledo</i>
Retiendas	<i>Guadalajara</i>
Retortillo	<i>Salamanca</i>
Retortillo de Soria	<i>Soria</i>
Retuerta	<i>Burgos</i>
Retuerta del Bullaque	<i>Ciudad Real</i>
Revellinos	<i>Zamora</i>
Revenga de Campos	<i>Palencia</i>
Revilla de Collazos	<i>Palencia</i>
Revilla del Campo	<i>Burgos</i>
Revillarruz	<i>Burgos</i>

Casas de Millán	<i>Cáceres</i>
Casas de Miravete	<i>Cáceres</i>
Casas de Reina	<i>Badajoz</i>
Casas de San Galindo	<i>Guadalajara</i>
Casas de Ves	<i>Albacete</i>
Casas del Castañar	<i>Cáceres</i>
Casas del Monte	<i>Cáceres</i>
Casas del Puerto	<i>Ávila</i>
Casasbuenas	<i>Toledo</i>
Casaseca de Campeán	<i>Zamora</i>
Casaseca de las Chanas	<i>Zamora</i>
Casas-Ibáñez	<i>Albacete</i>
Casasimarro	<i>Cuenca</i>
Casasola	<i>Ávila</i>
Casasola de Arión	<i>Valladolid</i>
Casatejada	<i>Cáceres</i>
Casavieja	<i>Ávila</i>
Cascajares de Bureba	<i>Burgos</i>
Cascajares de la Sierra	<i>Burgos</i>
Casillas	<i>Ávila</i>
Casillas de Coria	<i>Cáceres</i>
Casillas de Flores	<i>Salamanca</i>
Casla	<i>Segovia</i>
Caso	<i>Asturias</i>
Caspueñas	<i>Guadalajara</i>
Castañar de Ibor	<i>Cáceres</i>
Castañares de Rioja	<i>La Rioja</i>
Castañeda	<i>Cantabria</i>
Castaño del Robledo	<i>Huelva</i>
Cástaras	<i>Granada</i>
Castejón	<i>Cuenca</i>
Castejón de Henares	<i>Guadalajara</i>
Castellanos de Castro	<i>Burgos</i>
Castellanos de Moriscos	<i>Salamanca</i>
Castellanos de Villiquera	<i>Salamanca</i>
Castellanos de Zapardiel	<i>Ávila</i>
Castellar	<i>Jaén</i>
Castellar de la Frontera	<i>Cádiz</i>
Castellar de la Muela	<i>Guadalajara</i>
Castellar de Santiago	<i>Ciudad Real</i>
Castil de Peones	<i>Burgos</i>

Revilla-Vallegera	<i>Burgos</i>
Reyero	<i>León</i>
Rezmondo	<i>Burgos</i>
Reznos	<i>Soria</i>
Riaguas de San Bartolomé	<i>Segovia</i>
Rianxo	<i>La Coruña</i>
Riaño	<i>León</i>
Riaza	<i>Segovia</i>
Riba de Saelices	<i>Guadalajara</i>
Ribadavia	<i>Orense</i>
Ribadedeva	<i>Asturias</i>
Ribadeo	<i>Lugo</i>
Ribadesella	<i>Asturias</i>
Ribadumia	<i>Pontevedra</i>
Ribafrecha	<i>La Rioja</i>
Ribamontán al Mar	<i>Cantabria</i>
Ribamontán al Monte	<i>Cantabria</i>
Ribas de Campos	<i>Palencia</i>
Ribas de Sil	<i>Lugo</i>
Ribatejada	<i>Madrid</i>
Ribeira	<i>La Coruña</i>
Ribeira de Piquín	<i>Lugo</i>
Ribera de Arriba	<i>Asturias</i>
Ribera del Fresno	<i>Badajoz</i>
Riberos de la Cueva	<i>Palencia</i>
Ribota	<i>Segovia</i>
Ricote	<i>Murcia</i>
Riego de la Vega	<i>León</i>
Riello	<i>León</i>
Rielves	<i>Toledo</i>
Rillo de Gallo	<i>Guadalajara</i>
Rincón de la Victoria	<i>Málaga</i>
Rincón de Soto	<i>La Rioja</i>
Riocabado	<i>Ávila</i>
Riocavado de la Sierra	<i>Burgos</i>
Riofrío	<i>Ávila</i>
Riofrío de Aliste	<i>Zamora</i>
Riofrío de Riaza	<i>Segovia</i>
Riofrío del Llano	<i>Guadalajara</i>
Riogordo	<i>Málaga</i>
Rioja	<i>Almería</i>

Castil de Vela	<i>Palencia</i>
Castilblanco	<i>Badajoz</i>
Castilblanco de los Arroyos	<i>Seville</i>
Castildelgado	<i>Burgos</i>
Castilfalé	<i>León</i>
Castilforte	<i>Guadalajara</i>
Castilfrío de la Sierra	<i>Soria</i>
Castilleja de Guzmán	<i>Seville</i>
Castilleja de la Cuesta	<i>Seville</i>
Castilleja del Campo	<i>Seville</i>
Castilléjar	<i>Granada</i>
Castillejo de Iniesta	<i>Cuenca</i>
Castillejo de Martín Viejo	<i>Salamanca</i>
Castillejo de Mesleón	<i>Segovia</i>
Castillejo de Robledo	<i>Soria</i>
Castillejo-Sierra	<i>Cuenca</i>
Castillo de Bayuela	<i>Toledo</i>
Castillo de Garcimuñoz	<i>Cuenca</i>
Castillo de Locubín	<i>Jaén</i>
Castillo-Albaráñez	<i>Cuenca</i>
Castilnuevo	<i>Guadalajara</i>
Castilruiz	<i>Soria</i>
Castraz	<i>Salamanca</i>
Castrejón	<i>Valladolid</i>
Castrejón de la Peña	<i>Palencia</i>
Castrelo de Miño	<i>Orense</i>
Castrelo Do Val	<i>Orense</i>
Castril	<i>Granada</i>
Castrillo de Cabrera	<i>León</i>
Castrillo de Don Juan	<i>Palencia</i>
Castrillo de Duero	<i>Valladolid</i>
Castrillo de la Guareña	<i>Zamora</i>
Castrillo de la Reina	<i>Burgos</i>
Castrillo de la Valduerna	<i>León</i>
Castrillo de la Vega	<i>Burgos</i>
Castrillo de O'Niello	<i>Palencia</i>
Castrillo de Riopisuerga	<i>Burgos</i>
Castrillo de Villavega	<i>Palencia</i>
Castrillo del Val	<i>Burgos</i>
Castrillo Matajudíos	<i>Burgos</i>
Castrillón	<i>Asturias</i>

Ríolobos	<i>Cáceres</i>
Rionansa	<i>Cantabria</i>
Rionegro del Puente	<i>Zamora</i>
Riópar	<i>Albacete</i>
Riosa	<i>Asturias</i>
Rioseco de Soria	<i>Soria</i>
Rioseco de Tapia	<i>León</i>
Ríotorto	<i>Lugo</i>
Riotuerto	<i>Cantabria</i>
Risco	<i>Badajoz</i>
Rivas-Vaciamadrid	<i>Madrid</i>
Rivilla de Barajas	<i>Ávila</i>
Roa	<i>Burgos</i>
Roales	<i>Valladolid</i>
Roales	<i>Zamora</i>
Robladillo	<i>Valladolid</i>
Robleda	<i>Salamanca</i>
Robleda-Cervantes	<i>Zamora</i>
Robledillo de Gata	<i>Cáceres</i>
Robledillo de la Jara	<i>Madrid</i>
Robledillo de la Vera	<i>Cáceres</i>
Robledillo de Mohernando	<i>Guadalajara</i>
Robledillo de Trujillo	<i>Cáceres</i>
Robledo	<i>Albacete</i>
Robledo de Chavela	<i>Madrid</i>
Robledo de Corpes	<i>Guadalajara</i>
Robledo del Mazo	<i>Toledo</i>
Robledollano	<i>Cáceres</i>
Robliza de Cojos	<i>Salamanca</i>
Robregordo	<i>Madrid</i>
Robres del Castillo	<i>La Rioja</i>
Rociana del Condado	<i>Huelva</i>
Roda de Eresma	<i>Segovia</i>
Rodeiro	<i>Pontevedra</i>
Rodezno	<i>La Rioja</i>
Roelos	<i>Zamora</i>
Roís	<i>La Coruña</i>
Rojas	<i>Burgos</i>
Rollamienta	<i>Soria</i>
Rollán	<i>Salamanca</i>
Romangordo	<i>Cáceres</i>

Castrillo-Tejeriego	<i>Valladolid</i>
Castro Caldelas	<i>Orense</i>
Castro de Filabres	<i>Almería</i>
Castro de Fuentidueña	<i>Segovia</i>
Castro de Rei	<i>Lugo</i>
Castro del Río	<i>Córdoba</i>
Castrobol	<i>Valladolid</i>
Castrocalbón	<i>León</i>
Castrocontrigo	<i>León</i>
Castrodeza	<i>Valladolid</i>
Castrogonzalo	<i>Zamora</i>
Castrojeriz	<i>Burgos</i>
Castrojimeno	<i>Segovia</i>
Castromembibre	<i>Valladolid</i>
Castromocho	<i>Palencia</i>
Castromonte	<i>Valladolid</i>
Castronuevo	<i>Zamora</i>
Castronuevo de Esgueva	<i>Valladolid</i>
Castronuño	<i>Valladolid</i>
Castropodame	<i>León</i>
Castropol	<i>Asturias</i>
Castroponce	<i>Valladolid</i>
Castroserna de Abajo	<i>Segovia</i>
Castroserracín	<i>Segovia</i>
Castrotierra	<i>León</i>
Castroverde	<i>Lugo</i>
Castroverde de Campos	<i>Zamora</i>
Castroverde de Cerrato	<i>Valladolid</i>
Castroviejo	<i>La Rioja</i>
Castuera	<i>Badajoz</i>
Catoira	<i>Pontevedra</i>
Caudete	<i>Albacete</i>
Cayuela	<i>Burgos</i>
Cazalegas	<i>Toledo</i>
Cazalilla	<i>Jaén</i>
Cazalla de la Sierra	<i>Seville</i>
Cazorla	<i>Jaén</i>
Cazurra	<i>Zamora</i>
Cea	<i>León</i>
Cebanico	<i>León</i>
Cebolla	<i>Toledo</i>

Romanillos de Atienza	<i>Guadalajara</i>
Romanones	<i>Guadalajara</i>
Ronda	<i>Málaga</i>
Roperuelos del Páramo	<i>León</i>
Roquetas de Mar	<i>Almería</i>
Rosal de la Frontera	<i>Huelva</i>
Rosinos de la Requejada	<i>Zamora</i>
Rota	<i>Cádiz</i>
Roturas	<i>Valladolid</i>
Royuela de Río Franco	<i>Burgos</i>
Rozalén del Monte	<i>Cuenca</i>
Rozas de Puerto Real	<i>Madrid</i>
Ruanes	<i>Cáceres</i>
Rubena	<i>Burgos</i>
Rubí de Bracamonte	<i>Valladolid</i>
Rubiá	<i>Orense</i>
Rubite	<i>Granada</i>
Rublacedo de Abajo	<i>Burgos</i>
Rucandio	<i>Burgos</i>
Rueda	<i>Valladolid</i>
Rueda de la Sierra	<i>Guadalajara</i>
Ruente	<i>Cantabria</i>
Ruesga	<i>Cantabria</i>
Ruidera	<i>Ciudad Real</i>
Ruiloba	<i>Cantabria</i>
Rus	<i>Jaén</i>
Rute	<i>Córdoba</i>
Sabero	<i>León</i>
Sabiote	<i>Jaén</i>
Sacecorbo	<i>Guadalajara</i>
Saceda-Trasierra	<i>Cuenca</i>
Sacedón	<i>Guadalajara</i>
Saceruela	<i>Ciudad Real</i>
Sacramenia	<i>Segovia</i>
Sada	<i>La Coruña</i>
Saelices	<i>Cuenca</i>
Saelices de la Sal	<i>Guadalajara</i>
Saelices de Mayorga	<i>Valladolid</i>
Saelices El Chico	<i>Salamanca</i>
Sahagún	<i>León</i>
Sajazarra	<i>La Rioja</i>

Cebrecos	<i>Burgos</i>
Cebreros	<i>Ávila</i>
Cebrones del Río	<i>León</i>
Ceclavín	<i>Cáceres</i>
Cedeira	<i>La Coruña</i>
Cedillo	<i>Cáceres</i>
Cedillo de la Torre	<i>Segovia</i>
Cedillo del Condado	<i>Toledo</i>
Cée	<i>La Coruña</i>
Cehégín	<i>Murcia</i>
Ceinos	<i>Valladolid</i>
Celada del Camino	<i>Burgos</i>
Celanova	<i>Orense</i>
Cellorigo	<i>La Rioja</i>
Cendejas de Enmedio	<i>Guadalajara</i>
Cendejas de la Torre	<i>Guadalajara</i>
Cenes de la Vega	<i>Granada</i>
Cenicero	<i>La Rioja</i>
Cenicientos	<i>Madrid</i>
Cenizate	<i>Albacete</i>
Cenlle	<i>Orense</i>
Centenera	<i>Guadalajara</i>
Centenera de Andaluz	<i>Soria</i>
Cepeda	<i>Salamanca</i>
Cepeda la Mora	<i>Ávila</i>
Cerbón	<i>Soria</i>
Cerceda	<i>La Coruña</i>
Cercedilla	<i>Madrid</i>
Cerdedo	<i>Pontevedra</i>
Cerdido	<i>La Coruña</i>
Cereceda de la Sierra	<i>Salamanca</i>
Cerecinos de Campos	<i>Zamora</i>
Cerecinos del Carrizal	<i>Zamora</i>
Cerezal de Peñahorcada	<i>Salamanca</i>
Cerezo	<i>Cáceres</i>
Cerezo de Abajo	<i>Segovia</i>
Cerezo de Arriba	<i>Segovia</i>
Cerezo de Riotirón	<i>Burgos</i>
Cernadilla	<i>Zamora</i>
Cerralbo	<i>Salamanca</i>
Cerratón de Juarros	<i>Burgos</i>

Salamanca	<i>Salamanca</i>
Salar	<i>Granada</i>
Salares	<i>Málaga</i>
Salas	<i>Asturias</i>
Salas de Bureba	<i>Burgos</i>
Salas de los Infantes	<i>Burgos</i>
Salce	<i>Zamora</i>
Salceda de Caselas	<i>Pontevedra</i>
Saldaña	<i>Palencia</i>
Saldaña de Burgos	<i>Burgos</i>
Saldeana	<i>Salamanca</i>
Salduero	<i>Soria</i>
Salinas de Pisuegra	<i>Palencia</i>
Salinas del Manzano	<i>Cuenca</i>
Salinillas de Bureba	<i>Burgos</i>
Salmerón	<i>Guadalajara</i>
Salmeroncillos	<i>Cuenca</i>
Salmoral	<i>Salamanca</i>
Salobral	<i>Ávila</i>
Salobre	<i>Albacete</i>
Salobreña	<i>Granada</i>
Salorino	<i>Cáceres</i>
Salteras	<i>Seville</i>
Salvacañete	<i>Cuenca</i>
Salvadiós	<i>Ávila</i>
Salvador	<i>Valladolid</i>
Salvaleón	<i>Badajoz</i>
Salvaterra de Miño	<i>Pontevedra</i>
Salvatierra de los Barros	<i>Badajoz</i>
Salvatierra de Santiago	<i>Cáceres</i>
Salvatierra de Tormes	<i>Salamanca</i>
Samboal	<i>Segovia</i>
Samir de los Caños	<i>Zamora</i>
Samos	<i>Lugo</i>
San Adrián de Juarros	<i>Burgos</i>
San Adrián del Valle	<i>León</i>
San Agustín de Guadalix	<i>Madrid</i>
San Agustín del Pozo	<i>Zamora</i>
San Amaro	<i>Orense</i>
San Andrés del Congosto	<i>Guadalajara</i>
San Andrés del Rabanedo	<i>León</i>

Cervantes	<i>Lugo</i>
Cervatos de la Cueva	<i>Palencia</i>
Cervera de Buitrago	<i>Madrid</i>
Cervera de los Montes	<i>Toledo</i>
Cervera de Pisuerga	<i>Palencia</i>
Cervera del Llano	<i>Cuenca</i>
Cervera del Río Alhama	<i>La Rioja</i>
Cervilejo de la Cruz	<i>Valladolid</i>
Cervo	<i>Lugo</i>
Cespedosa de Tormes	<i>Salamanca</i>
Cesuras	<i>La Coruña</i>
Ceutí	<i>Murcia</i>
Cevico de la Torre	<i>Palencia</i>
Cevico Navero	<i>Palencia</i>
Chagarcía-Medianero	<i>Salamanca</i>
Chamartín	<i>Ávila</i>
Chandrexa de Queixa	<i>Orense</i>
Chantada	<i>Lugo</i>
Chañe	<i>Segovia</i>
Chapinería	<i>Madrid</i>
Chauchina	<i>Granada</i>
Checa	<i>Guadalajara</i>
Cheles	<i>Badajoz</i>
Chequilla	<i>Guadalajara</i>
Chercos	<i>Almería</i>
Chiclana de la Frontera	<i>Cádiz</i>
Chiclana de Segura	<i>Jaén</i>
Chillarón de Cuenca	<i>Cuenca</i>
Chillarón del Rey	<i>Guadalajara</i>
Chillón	<i>Ciudad Real</i>
Chilluévar	<i>Jaén</i>
Chiloeches	<i>Guadalajara</i>
Chimeneas	<i>Granada</i>
Chinchilla de Monte-Aragón	<i>Albacete</i>
Chinchón	<i>Madrid</i>
Chipiona	<i>Cádiz</i>
Chirivel	<i>Almería</i>
Chozas de Abajo	<i>León</i>
Chozas de Canales	<i>Toledo</i>
Chucena	<i>Huelva</i>
Chueca	<i>Toledo</i>

San Andrés del Rey	<i>Guadalajara</i>
San Asensio	<i>La Rioja</i>
San Bartolomé de Béja	<i>Ávila</i>
San Bartolomé de Corneja	<i>Ávila</i>
San Bartolomé de la Torre	<i>Huelva</i>
San Bartolomé de las Abierta	<i>Toledo</i>
San Bartolomé de Pinares	<i>Ávila</i>
San Carlos del Valle	<i>Ciudad Real</i>
San Cebrián de Campos	<i>Palencia</i>
San Cebrián de Castro	<i>Zamora</i>
San Cebrián de Mazote	<i>Valladolid</i>
San Cebrián de Mudá	<i>Palencia</i>
San Cibrao Das Viñas	<i>Orense</i>
San Clemente	<i>Cuenca</i>
San Cristóbal de Boedo	<i>Palencia</i>
San Cristóbal de Cuél	<i>Segovia</i>
San Cristóbal de Entreviñas	<i>Zamora</i>
San Cristóbal de la Cuesta	<i>Salamanca</i>
San Cristóbal de la Polantera	<i>León</i>
San Cristóbal de la Vega	<i>Segovia</i>
San Cristovo de Cea	<i>Orense</i>
San Emiliano	<i>León</i>
San Esteban de Gormaz	<i>Soria</i>
San Esteban de la Sierra	<i>Salamanca</i>
San Esteban de los Patos	<i>Ávila</i>
San Esteban de Nogales	<i>León</i>
San Esteban de Zapardiel	<i>Ávila</i>
San Esteban del Molar	<i>Zamora</i>
San Esteban del Valle	<i>Ávila</i>
San Felices	<i>Soria</i>
San Felices de Buelna	<i>Cantabria</i>
San Felices de los Gallegos	<i>Salamanca</i>
San Fernando	<i>Cádiz</i>
San Fernando de Henares	<i>Madrid</i>
San García de Ingelmos	<i>Ávila</i>
San Ildefonso O la Granja	<i>Segovia</i>
San Javier	<i>Murcia</i>
San Juan de Aznalfarache	<i>Seville</i>
San Juan de Gredos	<i>Ávila</i>
San Juan de la Encinilla	<i>Ávila</i>
San Juan de la Nava	<i>Ávila</i>

Chumillas	<i>Cuenca</i>
Churriana de la Vega	<i>Granada</i>
Ciaddoncha	<i>Burgos</i>
Cidamón	<i>La Rioja</i>
Cidones	<i>Soria</i>
Ciempozuelos	<i>Madrid</i>
Cieza	<i>Murcia</i>
Cieza	<i>Cantabria</i>
Cifuentes	<i>Guadalajara</i>
Cigales	<i>Valladolid</i>
Cigudosa	<i>Soria</i>
Ciguñuela	<i>Valladolid</i>
Cihuela	<i>Soria</i>
Cihuri	<i>La Rioja</i>
Cijuela	<i>Granada</i>
Cillán	<i>Ávila</i>
Cillaperlata	<i>Burgos</i>
Cilleros	<i>Cáceres</i>
Cilleros de la Bastida	<i>Salamanca</i>
Cilleruelo de Abajo	<i>Burgos</i>
Cilleruelo de Arriba	<i>Burgos</i>
Cilleruelo de San Mamés	<i>Segovia</i>
Cillórigo	<i>Cantabria</i>
Cimanes de la Vega	<i>León</i>
Cimanes del Tejar	<i>León</i>
Cincovillas	<i>Guadalajara</i>
Cipérez	<i>Salamanca</i>
Ciria	<i>Soria</i>
Ciruelas	<i>Guadalajara</i>
Ciruelos	<i>Toledo</i>
Ciruelos de Cervera	<i>Burgos</i>
Ciruelos del Pinar	<i>Guadalajara</i>
Cirueña	<i>La Rioja</i>
Cirujales del Río	<i>Soria</i>
Cisla	<i>Ávila</i>
Cisneros	<i>Palencia</i>
Cistérniga	<i>Valladolid</i>
Cistierna	<i>León</i>
Ciudad Real	<i>Ciudad Real</i>
Ciudad Rodrigo	<i>Salamanca</i>
Clavijo	<i>La Rioja</i>

San Juan del Molinillo	<i>Ávila</i>
San Juan del Monte	<i>Burgos</i>
San Juan del Olmo	<i>Ávila</i>
San Juan del Puerto	<i>Huelva</i>
San Justo	<i>Zamora</i>
San Justo de la Vega	<i>León</i>
San Leonardo de Yagüe	<i>Soria</i>
San Llorente	<i>Valladolid</i>
San Lorenzo de Calatrava	<i>Ciudad Real</i>
San Lorenzo de el Escorial	<i>Madrid</i>
San Lorenzo de la Parrilla	<i>Cuenca</i>
San Lorenzo de Tormes	<i>Ávila</i>
San Mamés de Burgos	<i>Burgos</i>
San Mamés de Campos	<i>Palencia</i>
San Martín de Boniches	<i>Cuenca</i>
San Martín de la Vega	<i>Madrid</i>
San Martín de la Vega del Al	<i>Ávila</i>
San Martín de Montalbán	<i>Toledo</i>
San Martín de Oscos	<i>Asturias</i>
San Martín de Pusa	<i>Toledo</i>
San Martín de Rubiales	<i>Burgos</i>
San Martín de Trevejo	<i>Cáceres</i>
San Martín de Valdeiglesias	<i>Madrid</i>
San Martín de Valderaduey	<i>Zamora</i>
San Martín de Valveni	<i>Valladolid</i>
San Martín del Castañ	<i>Salamanca</i>
San Martín del Pimpollar	<i>Ávila</i>
San Martín del Rey Aurelio	<i>Asturias</i>
San Martín y Mudrián	<i>Segovia</i>
San Miguel de Aguayo	<i>Cantabria</i>
San Miguel de Bernúy	<i>Segovia</i>
San Miguel de Corneja	<i>Ávila</i>
San Miguel de la Ribera	<i>Zamora</i>
San Miguel de Serrezuela	<i>Ávila</i>
San Miguel de Valero	<i>Salamanca</i>
San Miguel del Arroyo	<i>Valladolid</i>
San Miguel del Pino	<i>Valladolid</i>
San Miguel del Robledo	<i>Salamanca</i>
San Miguel del Valle	<i>Zamora</i>
San Millán de la Cogolla	<i>La Rioja</i>
San Millán de Lara	<i>Burgos</i>

Coaña	<i>Asturias</i>
Cóbdar	<i>Almería</i>
Cobeja	<i>Toledo</i>
Cobeña	<i>Madrid</i>
Cobeta	<i>Guadalajara</i>
Cobisa	<i>Toledo</i>
Cobos de Fuentidueña	<i>Segovia</i>
Cobros	<i>Zamora</i>
Coca	<i>Segovia</i>
Coca de Alba	<i>Salamanca</i>
Codorniz	<i>Segovia</i>
Cogeces de Iscar	<i>Valladolid</i>
Cogeces del Monte	<i>Valladolid</i>
Cogollor	<i>Guadalajara</i>
Cogollos	<i>Burgos</i>
Cogollos de Guadix	<i>Granada</i>
Cogollos de la Vega	<i>Granada</i>
Cogolludo	<i>Guadalajara</i>
Coín	<i>Málaga</i>
Coirós	<i>La Coruña</i>
Coles	<i>Orense</i>
Colindres	<i>Cantabria</i>
Collado	<i>Cáceres</i>
Collado de Contreras	<i>Ávila</i>
Collado del Mirón	<i>Ávila</i>
Collado Hermoso	<i>Segovia</i>
Collado Mediano	<i>Madrid</i>
Collado Villalba	<i>Madrid</i>
Collazos de Boedo	<i>Palencia</i>
Colmenar	<i>Málaga</i>
Colmenar de Montemayor	<i>Salamanca</i>
Colmenar de Oreja	<i>Madrid</i>
Colmenar del Arroyo	<i>Madrid</i>
Colmenar Viejo	<i>Madrid</i>
Colmenarejo	<i>Madrid</i>
Colomera	<i>Granada</i>
Colunga	<i>Asturias</i>
Comares	<i>Málaga</i>
Comillas	<i>Cantabria</i>
Cómpeta	<i>Málaga</i>
Condado de Castilnovo	<i>Segovia</i>

San Millán de los Caballeros	<i>León</i>
San Millán de Yécora	<i>La Rioja</i>
San Morales	<i>Salamanca</i>
San Muñoz	<i>Salamanca</i>
San Nicolás del Puerto	<i>Seville</i>
San Pablo de la Moraleja	<i>Valladolid</i>
San Pablo de los Montes	<i>Toledo</i>
San Pascual	<i>Ávila</i>
San Pedro	<i>Albacete</i>
San Pedro Bercianos	<i>León</i>
San Pedro de Ceque	<i>Zamora</i>
San Pedro de Gaillos	<i>Segovia</i>
San Pedro de la Nave-Almendra	<i>Zamora</i>
San Pedro de Latarce	<i>Valladolid</i>
San Pedro de Mérida	<i>Badajoz</i>
San Pedro de Rozados	<i>Salamanca</i>
San Pedro del Arroyo	<i>Ávila</i>
San Pedro del Pinatar	<i>Murcia</i>
San Pedro del Romeral	<i>Cantabria</i>
San Pedro del Valle	<i>Salamanca</i>
San Pedro Manrique	<i>Soria</i>
San Pedro Palmiches	<i>Cuenca</i>
San Pelayo	<i>Valladolid</i>
San Pelayo de Guareña	<i>Salamanca</i>
San Román de Cameros	<i>La Rioja</i>
San Román de Hornija	<i>Valladolid</i>
San Román de la Cuba	<i>Palencia</i>
San Román de los Montes	<i>Toledo</i>
San Roque	<i>Cádiz</i>
San Roque de Riomiera	<i>Cantabria</i>
San Sadurniño	<i>La Coruña</i>
San Salvador	<i>Valladolid</i>
San Sebastián de los Ballesteros	<i>Córdoba</i>
San Sebastián de los Reyes	<i>Madrid</i>
San Silvestre de Guzmán	<i>Huelva</i>
San Tirso de Abres	<i>Asturias</i>
San Torcuato	<i>La Rioja</i>
San Vicente de Alcántara	<i>Badajoz</i>
San Vicente de Arévalo	<i>Ávila</i>
San Vicente de la Barquera	<i>Cantabria</i>
San Vicente de la Cabeza	<i>Zamora</i>

Condemios de Abajo	<i>Guadalajara</i>
Condemios de Arriba	<i>Guadalajara</i>
Congosto	<i>León</i>
Congosto de Valdavia	<i>Palencia</i>
Congostrina	<i>Guadalajara</i>
Conil de la Frontera	<i>Cádiz</i>
Conquista	<i>Córdoba</i>
Conquista de la Sierra	<i>Cáceres</i>
Constantina	<i>Seville</i>
Constanzana	<i>Ávila</i>
Consuegra	<i>Toledo</i>
Contreras	<i>Burgos</i>
Coomonte	<i>Zamora</i>
Copernal	<i>Guadalajara</i>
Corbillos de los Oteros	<i>León</i>
Corcos	<i>Valladolid</i>
Corcubión	<i>La Coruña</i>
Córdoba	<i>Córdoba</i>
Cordobilla de Lácara	<i>Badajoz</i>
Cordovilla	<i>Salamanca</i>
Cordovilla la Real	<i>Palencia</i>
Cordovín	<i>La Rioja</i>
Corduente	<i>Guadalajara</i>
Corera	<i>La Rioja</i>
Coreses	<i>Zamora</i>
Coria	<i>Cáceres</i>
Coria del Río	<i>Seville</i>
Coripe	<i>Seville</i>
Coristanco	<i>La Coruña</i>
Cornago	<i>La Rioja</i>
Corpa	<i>Madrid</i>
Corporales	<i>La Rioja</i>
Corral de Almaguer	<i>Toledo</i>
Corral de Ayllón	<i>Segovia</i>
Corral de Calatrava	<i>Ciudad Real</i>
Corrales	<i>Zamora</i>
Corral-Rubio	<i>Albacete</i>
Corte de Peleas	<i>Badajoz</i>
Corteconcepcion	<i>Huelva</i>
Cortegada	<i>Orense</i>
Cortegana	<i>Huelva</i>

San Vicente de la Sonsierra	<i>La Rioja</i>
San Vicente del Palacio	<i>Valladolid</i>
San Vicente del Valle	<i>Burgos</i>
San Vitero	<i>Zamora</i>
San Xoan de Río	<i>Orense</i>
Sancedo	<i>León</i>
Sanchidrián	<i>Ávila</i>
Sanchón de la Ribera	<i>Salamanca</i>
Sanchón de la Sagrada	<i>Salamanca</i>
Sanchonuño	<i>Segovia</i>
Sanchorreja	<i>Ávila</i>
Sanchotello	<i>Salamanca</i>
Sancti-Spíritus	<i>Badajoz</i>
Sancti-Spíritus	<i>Salamanca</i>
Sandías	<i>Orense</i>
Sando	<i>Salamanca</i>
Sangarcía	<i>Segovia</i>
Sanlúcar de Barrameda	<i>Cádiz</i>
Sanlúcar de Guadiana	<i>Huelva</i>
Sanlúcar la Mayor	<i>Seville</i>
Santa Amalia	<i>Badajoz</i>
Santa Ana	<i>Cáceres</i>
Santa Ana de Pusa	<i>Toledo</i>
Santa Ana la Real	<i>Huelva</i>
Santa Bárbara de Casa	<i>Huelva</i>
Santa Cecilia	<i>Burgos</i>
Santa Cecilia del Alcor	<i>Palencia</i>
Santa Clara de Avedillo	<i>Zamora</i>
Santa Coloma	<i>La Rioja</i>
Santa Colomba de Curueño	<i>León</i>
Santa Colomba de las Monjas	<i>Zamora</i>
Santa Colomba de Somoza	<i>León</i>
Santa Comba	<i>La Coruña</i>
Santa Cristina de la Polvorosa	<i>Zamora</i>
Santa Cristina de Valmadrigal	<i>León</i>
Santa Croya de Tera	<i>Zamora</i>
Santa Cruz de Bezana	<i>Cantabria</i>
Santa Cruz de Boedo	<i>Palencia</i>
Santa Cruz de la Salceda	<i>Burgos</i>
Santa Cruz de la Sierra	<i>Cáceres</i>
Santa Cruz de la Zarza	<i>Toledo</i>

Cortelazor	<i>Huelva</i>
Cortes de Baza	<i>Granada</i>
Cortes de la Frontera	<i>Málaga</i>
Cortes Y Graena	<i>Granada</i>
Corullón	<i>León</i>
Coruña del Conde	<i>Burgos</i>
Corvera de Asturias	<i>Asturias</i>
Corvera de Toranzo	<i>Cantabria</i>
Coscurita	<i>Soria</i>
Coslada	<i>Madrid</i>
Cospeito	<i>Lugo</i>
Cotanes	<i>Zamora</i>
Cotillas	<i>Albacete</i>
Cotobade	<i>Pontevedra</i>
Covalada	<i>Soria</i>
Covarrubias	<i>Burgos</i>
Cózar	<i>Ciudad Real</i>
Cozuelos de Fuentidueña	<i>Segovia</i>
Crecente	<i>Pontevedra</i>
Crémenes	<i>León</i>
Crespos	<i>Ávila</i>
Cristina	<i>Badajoz</i>
Cristóbal	<i>Salamanca</i>
Cuacos de Yuste	<i>Cáceres</i>
Cuadros	<i>León</i>
Cualedro	<i>Orense</i>
Cubas	<i>Madrid</i>
Cubilla	<i>Soria</i>
Cubillas de Cerrato	<i>Palencia</i>
Cubillas de los Oteros	<i>León</i>
Cubillas de Rueda	<i>León</i>
Cubillas de Santa Marta	<i>Valladolid</i>
Cubillo	<i>Segovia</i>
Cubillo del Campo	<i>Burgos</i>
Cubillos	<i>Zamora</i>
Cubillos del Sil	<i>León</i>
Cubo de Benavente	<i>Zamora</i>
Cubo de Bureba	<i>Burgos</i>
Cubo de la Solana	<i>Soria</i>
Cudillero	<i>Asturias</i>
Cuelgamures	<i>Zamora</i>

Santa Cruz de los Cáñ	<i>Ciudad Real</i>
Santa Cruz de Marchena	<i>Almería</i>
Santa Cruz de Moya	<i>Cuenca</i>
Santa Cruz de Mudela	<i>Ciudad Real</i>
Santa Cruz de Paniagua	<i>Cáceres</i>
Santa Cruz de Pinares	<i>Ávila</i>
Santa Cruz de Yanguas	<i>Soria</i>
Santa Cruz del Comercio	<i>Granada</i>
Santa Cruz del Retamar	<i>Toledo</i>
Santa Cruz del Valle	<i>Ávila</i>
Santa Cruz del Valle Urbión	<i>Burgos</i>
Santa Elena	<i>Jaén</i>
Santa Elena de Jamuz	<i>León</i>
Santa Engracia del Jubera	<i>La Rioja</i>
Santa Eufemia	<i>Córdoba</i>
Santa Eufemia del Arroyo	<i>Valladolid</i>
Santa Eufemia del Barco	<i>Zamora</i>
Santa Eulalia Bajera	<i>La Rioja</i>
Santa Eulalia de Oscos	<i>Asturias</i>
Santa Fé	<i>Granada</i>
Santa Fe de Mondújar	<i>Almería</i>
Santa Gadea del Cid	<i>Burgos</i>
Santa Inés	<i>Burgos</i>
Santa María de Cayón	<i>Cantabria</i>
Santa María de Huerta	<i>Soria</i>
Santa María de la Alameda	<i>Madrid</i>
Santa María de la Isla	<i>León</i>
Santa María de la Vega	<i>Zamora</i>
Santa María de las Hoyas	<i>Soria</i>
Santa María de los Caballero	<i>Ávila</i>
Santa María de los Llanos	<i>Cuenca</i>
Santa María de Mercadillo	<i>Burgos</i>
Santa María de Ordás	<i>León</i>
Santa María de Sando	<i>Salamanca</i>
Santa María de Valverde	<i>Zamora</i>
Santa María del Arroyo	<i>Ávila</i>
Santa María del Berrocal	<i>Ávila</i>
Santa María del Campo	<i>Burgos</i>
Santa María del Campo Rus	<i>Cuenca</i>
Santa María del Cubillo	<i>Ávila</i>
Santa María del Invierno	<i>Burgos</i>

Cuéllar	<i>Segovia</i>
Cuenca	<i>Cuenca</i>
Cuenca de Campos	<i>Valladolid</i>
Cuerva	<i>Toledo</i>
Cueva de Agreda	<i>Soria</i>
Cueva del Hierro	<i>Cuenca</i>
Cuevas Bajas	<i>Málaga</i>
Cuevas de Provanco	<i>Segovia</i>
Cuevas de San Clemente	<i>Burgos</i>
Cuevas de San Marcos	<i>Málaga</i>
Cuevas del Almanzora	<i>Almería</i>
Cuevas del Becerro	<i>Málaga</i>
Cuevas del Campo	<i>Granada</i>
Cuevas del Valle	<i>Ávila</i>
Cúllar	<i>Granada</i>
Cúllar Vega	<i>Granada</i>
Culleredo	<i>La Coruña</i>
Cumbres de En Medio	<i>Huelva</i>
Cumbres de San Bartolomé	<i>Huelva</i>
Cumbres Mayores	<i>Huelva</i>
Cuntis	<i>Pontevedra</i>
Curiel	<i>Valladolid</i>
Curtis	<i>La Coruña</i>
Cútar	<i>Málaga</i>
Cuzcurrita-Río Tirón	<i>La Rioja</i>
Daganzo de Arriba	<i>Madrid</i>
Daimiel	<i>Ciudad Real</i>
Dalías	<i>Almería</i>
Daroca de Rioja	<i>La Rioja</i>
Darro	<i>Granada</i>
Degaña	<i>Asturias</i>
Dehesa de Montejo	<i>Palencia</i>
Dehesa de Romanos	<i>Palencia</i>
Dehesas de Guadix	<i>Granada</i>
Deifontes	<i>Granada</i>
Deleitosa	<i>Cáceres</i>
Descargamaría	<i>Cáceres</i>
Destriana	<i>León</i>
Dévanos	<i>Soria</i>
Deza	<i>Soria</i>
Diego del Carpio	<i>Ávila</i>

Santa María del Monte de Cea	<i>León</i>
Santa María del Páramo	<i>León</i>
Santa María del Val	<i>Cuenca</i>
Santa María la Real de Nieva	<i>Segovia</i>
Santa María Rivarredonda	<i>Burgos</i>
Santa Marina del Rey	<i>León</i>
Santa Marta	<i>Badajoz</i>
Santa Marta de Magasca	<i>Cáceres</i>
Santa Marta de Tormes	<i>Salamanca</i>
Santa Marta del Cerro	<i>Segovia</i>
Santa Olalla	<i>Toledo</i>
Santa Olalla de Bureba	<i>Burgos</i>
Santa Olalla del Cala	<i>Huelva</i>
Santaella	<i>Córdoba</i>
Santander	<i>Cantabria</i>
Santas Martas	<i>León</i>
Santervás de Campos	<i>Valladolid</i>
Santervás de la Vega	<i>Palencia</i>
Santiago de Alcántara	<i>Cáceres</i>
Santiago de Calatrava	<i>Jaén</i>
Santiago de Compostela	<i>La Coruña</i>
Santiago de la Espada-Pontones	<i>Jaén</i>
Santiago de la Puebla	<i>Salamanca</i>
Santiago de Tormes	<i>Ávila</i>
Santiago del Campo	<i>Cáceres</i>
Santiago del Collado	<i>Ávila</i>
Santiago Millas	<i>León</i>
Santibáñez de Béjar	<i>Salamanca</i>
Santibáñez de Ecla	<i>Palencia</i>
Santibáñez de Esgueva	<i>Burgos</i>
Santibáñez de la Peña	<i>Palencia</i>
Santibáñez de la Sier	<i>Salamanca</i>
Santibáñez de Tera	<i>Zamora</i>
Santibáñez de Valcorb	<i>Valladolid</i>
Santibáñez de Vidrial	<i>Zamora</i>
Santibáñez del Val	<i>Burgos</i>
Santibáñez el Alto	<i>Cáceres</i>
Santibáñez el Bajo	<i>Cáceres</i>
Santillana del Mar	<i>Cantabria</i>
Santiponce	<i>Seville</i>
Santiso	<i>La Coruña</i>

Diezma	<i>Granada</i>
Dílar	<i>Granada</i>
Dios le Guarde	<i>Salamanca</i>
Dodro	<i>La Coruña</i>
Dólar	<i>Granada</i>
Domingo García	<i>Segovia</i>
Domingo Pérez	<i>Toledo</i>
Don Alvaro	<i>Badajoz</i>
Don Benito	<i>Badajoz</i>
Donhierro	<i>Segovia</i>
Donjimeno	<i>Ávila</i>
Donvidas	<i>Ávila</i>
Doña Mencía	<i>Córdoba</i>
Doñinos de Ledesma	<i>Salamanca</i>
Doñinos de Salamanca	<i>Salamanca</i>
Dos Hermanas	<i>Seville</i>
Dos Torres	<i>Córdoba</i>
Dosbarrios	<i>Toledo</i>
Dozón	<i>Pontevedra</i>
Driebes	<i>Guadalajara</i>
Dúdar	<i>Granada</i>
Dueñas	<i>Palencia</i>
Dumbría	<i>La Coruña</i>
Dúrcal	<i>Granada</i>
Durón	<i>Guadalajara</i>
Duruelo	<i>Segovia</i>
Duruelo de la Sierra	<i>Soria</i>
Écija	<i>Seville</i>
Ejeme	<i>Salamanca</i>
El Acebrón	<i>Cuenca</i>
El Alamo	<i>Madrid</i>
El Almendro	<i>Huelva</i>
El Arco	<i>Salamanca</i>
El Arenal	<i>Ávila</i>
El Astillero	<i>Cantabria</i>
El Atazar	<i>Madrid</i>
El Balletero	<i>Albacete</i>
El Barco de Avila	<i>Ávila</i>
El Berrueco	<i>Madrid</i>
El Boalo	<i>Madrid</i>
El Bodón	<i>Salamanca</i>

Santisteban del Puerto	<i>Jaén</i>
Santiurde de Reinosa	<i>Cantabria</i>
Santiurde de Toranzo	<i>Cantabria</i>
Santiuste	<i>Guadalajara</i>
Santiuste de Pedraza	<i>Segovia</i>
Santiuste de San Juan Bautista	<i>Segovia</i>
Santiz	<i>Salamanca</i>
Santo Adriano	<i>Asturias</i>
Santo Domingo de la Calzada	<i>La Rioja</i>
Santo Domingo de las Posadas	<i>Ávila</i>
Santo Domingo de Pirón	<i>Segovia</i>
Santo Domingo de Silos	<i>Burgos</i>
Santo Domingo-Caudilla	<i>Toledo</i>
Santo Tomé	<i>Jaén</i>
Santo Tomé de Zabarcos	<i>Ávila</i>
Santo Tomé del Puerto	<i>Segovia</i>
Santomera	<i>Murcia</i>
Santoña	<i>Cantabria</i>
Santorcaz	<i>Madrid</i>
Santovenia	<i>Zamora</i>
Santovenia de la Valdoncina	<i>León</i>
Santovenia de Pisuerga	<i>Valladolid</i>
Santoyo	<i>Palencia</i>
Santurde	<i>La Rioja</i>
Santurdejo	<i>La Rioja</i>
Sanxenxo	<i>Pontevedra</i>
Sanzoles	<i>Zamora</i>
Sardón de Duero	<i>Valladolid</i>
Sardón de los Frailes	<i>Salamanca</i>
Sargentos de la Lora	<i>Burgos</i>
Sariego	<i>Asturias</i>
Sariegos	<i>León</i>
Saro	<i>Cantabria</i>
Sarracín	<i>Burgos</i>
Sarreaus	<i>Orense</i>
Sarria	<i>Lugo</i>
Sartajada	<i>Toledo</i>
Sasamón	<i>Burgos</i>
Sauca	<i>Guadalajara</i>
Saucedilla	<i>Cáceres</i>
Saucelle	<i>Salamanca</i>

El Bohodón	Ávila
El Bonillo	Albacete
El Borge	Málaga
El Bosque	Cádiz
El Burgo	Málaga
El Burgo Ranero	León
El Cabaco	Salamanca
El Campillo	Huelva
El Campillo	Valladolid
El Campillo de la Jara	Toledo
El Campo de Peñaranda	Salamanca
El Cañavate	Cuenca
El Cardoso de la Sierra	Guadalajara
El Carpio	Córdoba
El Carpio de Tajo	Toledo
El Carrascalejo	Badajoz
El Casar	Guadalajara
El Casar de Escalona	Toledo
El Castillo de las Guardas	Seville
El Cerro	Salamanca
El Cerro de Andévalo	Huelva
El Coronil	Seville
El Cubillo de Uceda	Guadalajara
El Cubo de Don Sancho	Salamanca
El Cubo de Tierra del Vino	Zamora
El Ejido	Almería
El Escorial	Madrid
El Espinar	Segovia
El Franco	Asturias
El Fresno	Ávila
El Garrobo	Seville
El Gastor	Cádiz
El Gordo	Cáceres
El Granada	Huelva
El Guijo	Córdoba
El Herradón	Ávila
El Herrumblar	Cuenca
El Hito	Cuenca
El Hornillo	Ávila
El Hoyo de Pinares	Ávila
El Losar	Ávila

Sauquillo de Cabezas	Segovia
Sayalonga	Málaga
Sayatón	Guadalajara
Sebúlcor	Segovia
Sedella	Málaga
Segovia	Segovia
Segura de la Sierra	Jaén
Segura de León	Badajoz
Segura de Toro	Cáceres
Segurilla	Toledo
Selas	Guadalajara
Selaya	Cantabria
Semillas	Guadalajara
Sena de Luna	León
Senés	Almería
Sepulcro Hilario	Salamanca
Sepúlveda	Segovia
Sequera de Fresno	Segovia
Sequeros	Salamanca
Serón	Almería
Serón de Nágima	Soria
Serrada	Valladolid
Serradilla	Cáceres
Serradilla del Arroyo	Salamanca
Serradilla del Llano	Salamanca
Serranillos	Ávila
Serranillos del Valle	Madrid
Serrejón	Cáceres
Seseña	Toledo
Setenil	Cádiz
Setiles	Guadalajara
Sevilla	Seville
Sevilla la Nueva	Madrid
Sevilleja de la Jara	Toledo
Sienes	Guadalajara
Siero	Asturias
Sierra de Fuentes	Cáceres
Sierra de Yeguas	Málaga
Sierro	Almería
Siete Iglesias de Trabancos	Valladolid
Sieteiglesias de Tormes	Salamanca

El Maderal	<i>Zamora</i>
El Madroño	<i>Seville</i>
El Maíllo	<i>Salamanca</i>
El Manzano	<i>Salamanca</i>
El Mirón	<i>Ávila</i>
El Molar	<i>Madrid</i>
El Olivar	<i>Guadalajara</i>
El Ordial	<i>Guadalajara</i>
El Oso	<i>Ávila</i>
El Parral	<i>Ávila</i>
El Payo	<i>Salamanca</i>
El Pedernoso	<i>Cuenca</i>
El Pedregal	<i>Guadalajara</i>
El Pedroso	<i>Seville</i>
El Pedroso de la Armuña	<i>Salamanca</i>
El Pego	<i>Zamora</i>
El Peral	<i>Cuenca</i>
El Perdigón	<i>Zamora</i>
El Picazo	<i>Cuenca</i>
El Pinar	<i>Granada</i>
El Pino de Tormes	<i>Salamanca</i>
El Piñero	<i>Zamora</i>
El Pobo de Dueñas	<i>Guadalajara</i>
El Pozuelo	<i>Cuenca</i>
El Provencio	<i>Cuenca</i>
El Puente del Arzobispo	<i>Toledo</i>
El Puerto de Santa María	<i>Cádiz</i>
El Rasillo	<i>La Rioja</i>
El Real de la Jara	<i>Seville</i>
El Real de San Vicente	<i>Toledo</i>
El Recuenco	<i>Guadalajara</i>
El Redal	<i>La Rioja</i>
El Robledo	<i>Ciudad Real</i>
El Romeral	<i>Toledo</i>
El Ronquillo	<i>Seville</i>
El Royo	<i>Soria</i>
El Rubio	<i>Seville</i>
El Saucejo	<i>Seville</i>
El Saúgo	<i>Salamanca</i>
El Sotillo	<i>Guadalajara</i>
El Tejado	<i>Salamanca</i>

Sigeres	<i>Ávila</i>
Sigüenza	<i>Guadalajara</i>
Siles	<i>Jaén</i>
Silleda	<i>Pontevedra</i>
Simancas	<i>Valladolid</i>
Sinlabajos	<i>Ávila</i>
Siruela	<i>Badajoz</i>
Sisante	<i>Cuenca</i>
Soba	<i>Cantabria</i>
Sober	<i>Lugo</i>
Sobradillo	<i>Salamanca</i>
Sobrado	<i>La Coruña</i>
Sobrado	<i>León</i>
Sobrescobio	<i>Asturias</i>
Socovos	<i>Albacete</i>
Socuéllamos	<i>Ciudad Real</i>
Sojuela	<i>La Rioja</i>
Solana de Ávila	<i>Ávila</i>
Solana de los Barros	<i>Badajoz</i>
Solana de Rioalmar	<i>Ávila</i>
Solana del Pino	<i>Ciudad Real</i>
Solanillos del Extremo	<i>Guadalajara</i>
Solarana	<i>Burgos</i>
Solera del Gabaldón	<i>Cuenca</i>
Soliedra	<i>Soria</i>
Solórzano	<i>Cantabria</i>
Solosancho	<i>Ávila</i>
Somiedo	<i>Asturias</i>
Somolinos	<i>Guadalajara</i>
Somontín	<i>Almería</i>
Somosierra	<i>Madrid</i>
Somozas	<i>La Coruña</i>
Sonseca	<i>Toledo</i>
Soportújar	<i>Granada</i>
Sorbas	<i>Almería</i>
Sordillos	<i>Burgos</i>
Soria	<i>Soria</i>
Sorihuela	<i>Salamanca</i>
Sorihuela del Guadalimar	<i>Jaén</i>
Sorvilán	<i>Granada</i>
Sorzano	<i>La Rioja</i>

El Tiemblo	Ávila
El Toboso	Toledo
El Tornadizo	Salamanca
El Torno	Cáceres
El Valle	Granada
El Vellón	Madrid
El Villar de Arnedo	La Rioja
El Viso	Córdoba
El Viso de San Juan	Toledo
El Viso del Alcor	Seville
Elche de la Sierra	Albacete
Eljas	Cáceres
Embid	Guadalajara
Encina de San Silvestre	Salamanca
Encinas	Segovia
Encinas de Abajo	Salamanca
Encinas de Arriba	Salamanca
Encinas de Esgueva	Valladolid
Encinas Reales	Córdoba
Encinasola	Huelva
Encinasola de los Comendadores	Salamanca
Encinedo	León
Encinillas	Segovia
Encío	Burgos
Enciso	La Rioja
Endrinal	Salamanca
Enguídanos	Cuenca
Enix	Almería
Enmedio	Cantabria
Entrala	Zamora
Entrambasaguas	Cantabria
Entrena	La Rioja
Entrimo	Orense
Entrín Bajo	Badajoz
Erustes	Toledo
Escacena del Campo	Huelva
Escalante	Cantabria
Escalona	Toledo
Escalona del Prado	Segovia
Escalonilla	Toledo
Escamilla	Guadalajara

Sotalvo	Ávila
Sotés	La Rioja
Sotillo	Segovia
Sotillo de la Adrada	Ávila
Sotillo de la Ribera	Burgos
Sotillo de las Palomas	Toledo
Sotillo del Rincón	Soria
Soto de Cerrato	Palencia
Soto de la Vega	León
Soto del Barco	Asturias
Soto del Real	Madrid
Soto En Cameros	La Rioja
Soto y Amío	León
Sotobañado Y Priorato	Palencia
Sotodosos	Guadalajara
Sotorribas	Cuenca
Sotosalbos	Segovia
Sotoserrano	Salamanca
Sotragero	Burgos
Sotresgudo	Burgos
Soutomaioir	Pontevedra
Suances	Cantabria
Suellacabras	Soria
Suflí	Almería
Susinos del Páramo	Burgos
Tabanera de Cerrato	Palencia
Tabanera de Valdavia	Palencia
Tabanera la Luenga	Segovia
Tábara	Zamora
Tabera de Abajo	Salamanca
Tabernas	Almería
Taberno	Almería
Taboada	Lugo
Taboadela	Orense
Tahal	Almería
Tajahuerce	Soria
Tajueco	Soria
Talamanca de Jarama	Madrid
Talarrubias	Badajoz
Talaván	Cáceres
Talavera de la Reina	Toledo

Escañuela	<i>Jaén</i>
Escarabajosa de Cabezas	<i>Segovia</i>
Escariche	<i>Guadalajara</i>
Escobar de Campos	<i>León</i>
Escobar de Polendos	<i>Segovia</i>
Escobosa de Almazán	<i>Soria</i>
Escopete	<i>Guadalajara</i>
Escurial	<i>Cáceres</i>
Escurial de la Sierra	<i>Salamanca</i>
Escúzar	<i>Granada</i>
Esgos	<i>Orense</i>
Esguevillas de Esgueva	<i>Valladolid</i>
Espadaña	<i>Salamanca</i>
Espadañedo	<i>Zamora</i>
Esparragalejo	<i>Badajoz</i>
Esparragosa de la Serena	<i>Badajoz</i>
Esparragosa de Lares	<i>Badajoz</i>
Espartinas	<i>Seville</i>
Espeja	<i>Salamanca</i>
Espeja de San Marcelino	<i>Soria</i>
Espejo	<i>Córdoba</i>
Espejón	<i>Soria</i>
Espelúy	<i>Jaén</i>
Espera	<i>Cádiz</i>
Espiel	<i>Córdoba</i>
Espino de la Orbada	<i>Salamanca</i>
Espinosa de Cerrato	<i>Palencia</i>
Espinosa de Cervera	<i>Burgos</i>
Espinosa de Henares	<i>Guadalajara</i>
Espinosa de los Caballeros	<i>Ávila</i>
Espinosa de los Monteros	<i>Burgos</i>
Espinosa de Villagonzalo	<i>Palencia</i>
Espinosa del Camino	<i>Burgos</i>
Espinoso del Rey	<i>Toledo</i>
Espirdo	<i>Segovia</i>
Esplegares	<i>Guadalajara</i>
Esquivias	<i>Toledo</i>
Establés	<i>Guadalajara</i>
Estepa	<i>Seville</i>
Estepa de San Juan	<i>Soria</i>
Estépar	<i>Burgos</i>

Talavera la Real	<i>Badajoz</i>
Talaveruela de la Vera	<i>Cáceres</i>
Talayuela	<i>Cáceres</i>
Talayuelas	<i>Cuenca</i>
Táliga	<i>Badajoz</i>
Talveila	<i>Soria</i>
Tamajón	<i>Guadalajara</i>
Tamames	<i>Salamanca</i>
Támara de Campos	<i>Palencia</i>
Tamariz de Campos	<i>Valladolid</i>
Tamarón	<i>Burgos</i>
Tamurejo	<i>Badajoz</i>
Tapia de Casariego	<i>Asturias</i>
Tapioles	<i>Zamora</i>
Taragudo	<i>Guadalajara</i>
Taramundi	<i>Asturias</i>
Tarancón	<i>Cuenca</i>
Taravilla	<i>Guadalajara</i>
Tarazona de Guareña	<i>Salamanca</i>
Tarazona de la Mancha	<i>Albacete</i>
Tardáguila	<i>Salamanca</i>
Tardajos	<i>Burgos</i>
Tardelcuende	<i>Soria</i>
Tariego	<i>Palencia</i>
Tarifa	<i>Cádiz</i>
Taroda	<i>Soria</i>
Tartanedo	<i>Guadalajara</i>
Teba	<i>Málaga</i>
Tébar	<i>Cuenca</i>
Tejada	<i>Burgos</i>
Tejadillos	<i>Cuenca</i>
Tejado	<i>Soria</i>
Tejada de Tiétar	<i>Cáceres</i>
Tejada Y Segoyuela	<i>Salamanca</i>
Tembleque	<i>Toledo</i>
Tendilla	<i>Guadalajara</i>
Tenebrón	<i>Salamanca</i>
Teo	<i>La Coruña</i>
Terque	<i>Almería</i>
Terradillos	<i>Salamanca</i>
Terradillos de Esgueva	<i>Burgos</i>

Estepona	<i>Málaga</i>
Estollo	<i>La Rioja</i>
Estremera	<i>Madrid</i>
Estriégana	<i>Guadalajara</i>
Ezcaray	<i>La Rioja</i>
Fabero	<i>León</i>
Faraján	<i>Málaga</i>
Faramontanos de Tábara	<i>Zamora</i>
Fariza	<i>Zamora</i>
Felix	<i>Almería</i>
Fene	<i>La Coruña</i>
Férez	<i>Albacete</i>
Feria	<i>Badajoz</i>
Fermoselle	<i>Zamora</i>
Fernán Núñez	<i>Córdoba</i>
Fernancaballero	<i>Ciudad Real</i>
Ferreira	<i>Granada</i>
Ferreras de Abajo	<i>Zamora</i>
Ferreras de Arriba	<i>Zamora</i>
Ferreruela	<i>Zamora</i>
Ferrol	<i>La Coruña</i>
Figueruela de Arriba	<i>Zamora</i>
Fines	<i>Almería</i>
Fiñana	<i>Almería</i>
Fisterra	<i>La Coruña</i>
Flores de Avila	<i>Ávila</i>
Florida de Liebana	<i>Salamanca</i>
Folgo de la Ribera	<i>León</i>
Folgo de Do Courel	<i>Lugo</i>
Fombellida	<i>Valladolid</i>
Fompedraza	<i>Valladolid</i>
Foncea	<i>La Rioja</i>
Fondón	<i>Almería</i>
Fonelas	<i>Granada</i>
Fonfría	<i>Zamora</i>
Fontanar	<i>Guadalajara</i>
Fontanarejo	<i>Ciudad Real</i>
Fontihoyuelo	<i>Valladolid</i>
Fontioso	<i>Burgos</i>
Fontiveros	<i>Ávila</i>
Fonzaleche	<i>La Rioja</i>

Terrinches	<i>Ciudad Real</i>
Terroba	<i>La Rioja</i>
Terzaga	<i>Guadalajara</i>
Teverga	<i>Asturias</i>
Tiedra	<i>Valladolid</i>
Tielmes	<i>Madrid</i>
Tierzo	<i>Guadalajara</i>
Tíjola	<i>Almería</i>
Tinajas	<i>Cuenca</i>
Tineo	<i>Asturias</i>
Tinieblas	<i>Burgos</i>
Tiñosillos	<i>Ávila</i>
Tirgo	<i>La Rioja</i>
Titulcia	<i>Madrid</i>
Tobar	<i>Burgos</i>
Tobarra	<i>Albacete</i>
Tobía	<i>La Rioja</i>
Tocina	<i>Seville</i>
Toén	<i>Orense</i>
Tolbaños	<i>Ávila</i>
Toledo	<i>Toledo</i>
Tolocirio	<i>Segovia</i>
Tolox	<i>Málaga</i>
Tomares	<i>Seville</i>
Tomelloso	<i>Ciudad Real</i>
Tomíño	<i>Pontevedra</i>
Topas	<i>Salamanca</i>
Toques	<i>La Coruña</i>
Toral de los Guzmanes	<i>León</i>
Tordehumos	<i>Valladolid</i>
Tordellego	<i>Guadalajara</i>
Tordelrábano	<i>Guadalajara</i>
Tordesillas	<i>Valladolid</i>
Tordesilos	<i>Guadalajara</i>
Tordillos	<i>Salamanca</i>
Tordoia	<i>La Coruña</i>
Tordómar	<i>Burgos</i>
Toreno	<i>León</i>
Torija	<i>Guadalajara</i>
Toril	<i>Cáceres</i>
Torlengua	<i>Soria</i>

Forcarei	<i>Pontevedra</i>
Forfoleda	<i>Salamanca</i>
Fornelos	<i>Pontevedra</i>
Fortuna	<i>Murcia</i>
Foz	<i>Lugo</i>
Frades	<i>La Coruña</i>
Frades de la Sierra	<i>Salamanca</i>
Frailes	<i>Jaén</i>
Frاندovínez	<i>Burgos</i>
Frechilla	<i>Palencia</i>
Frechilla de Almazán	<i>Soria</i>
Fregenal de la Sierra	<i>Badajoz</i>
Freila	<i>Granada</i>
Fresneda de Altarejos	<i>Cuenca</i>
Fresneda de Cuéllar	<i>Segovia</i>
Fresneda de la Sierra	<i>Cuenca</i>
Fresneda de la Sierra Tirón	<i>Burgos</i>
Fresnedilla	<i>Ávila</i>
Fresnedillas de la Oliva	<i>Madrid</i>
Fresnedoso	<i>Salamanca</i>
Fresnedoso de Ibor	<i>Cáceres</i>
Fresneña	<i>Burgos</i>
Fresnillo de las Dueñas	<i>Burgos</i>
Fresno Alhándiga	<i>Salamanca</i>
Fresno de Cantespino	<i>Segovia</i>
Fresno de Caracena	<i>Soria</i>
Fresno de la Fuente	<i>Segovia</i>
Fresno de la Polvorosa	<i>Zamora</i>
Fresno de la Ribera	<i>Zamora</i>
Fresno de la Vega	<i>León</i>
Fresno de Riotirón	<i>Burgos</i>
Fresno de Rodilla	<i>Burgos</i>
Fresno de Sayago	<i>Zamora</i>
Fresno de Torote	<i>Madrid</i>
Fresno del Río	<i>Palencia</i>
Fresno El Viejo	<i>Valladolid</i>
Frías	<i>Burgos</i>
Friera de Valverde	<i>Zamora</i>
Frigiliana	<i>Málaga</i>
Friol	<i>Lugo</i>
Frómista	<i>Palencia</i>

Tormantos	<i>La Rioja</i>
Tormellas	<i>Ávila</i>
Tornadizos de Ávila	<i>Ávila</i>
Tornavacas	<i>Cáceres</i>
Toro	<i>Zamora</i>
Torquemada	<i>Palencia</i>
Torralba	<i>Cuenca</i>
Torralba de Calatrava	<i>Ciudad Real</i>
Torralba de Oropesa	<i>Toledo</i>
Torre de Don Miguel	<i>Cáceres</i>
Torre de Esgueva	<i>Valladolid</i>
Torre de Juan Abad	<i>Ciudad Real</i>
Torre de Miguel Sesmero	<i>Badajoz</i>
Torre de Peñafiel	<i>Valladolid</i>
Torre de Santa María	<i>Cáceres</i>
Torre del Bierzo	<i>León</i>
Torre del Burgo	<i>Guadalajara</i>
Torre En Cameros	<i>La Rioja</i>
Torre Val de San Pedro	<i>Segovia</i>
Torreadrada	<i>Segovia</i>
Torre-Alháquime	<i>Cádiz</i>
Torreblacos	<i>Soria</i>
Torreblascopedro	<i>Jaén</i>
Torrecaballeros	<i>Segovia</i>
Torrecampo	<i>Córdoba</i>
Torre-Cardela	<i>Granada</i>
Torrecilla de la Abadesa	<i>Valladolid</i>
Torrecilla de la Jara	<i>Toledo</i>
Torrecilla de la Orden	<i>Valladolid</i>
Torrecilla de la Torre	<i>Valladolid</i>
Torrecilla de los Ángeles	<i>Cáceres</i>
Torrecilla del Monte	<i>Burgos</i>
Torrecilla del Pinar	<i>Segovia</i>
Torrecilla En Cameros	<i>La Rioja</i>
Torrecilla Sobre Alesanco	<i>La Rioja</i>
Torrecillas de la Tiesa	<i>Cáceres</i>
Torre Cuadrada de Molina	<i>Guadalajara</i>
Torre Cuadradilla	<i>Guadalajara</i>
Torredelcampo	<i>Jaén</i>
Torredonjimeno	<i>Jaén</i>
Torregalindo	<i>Burgos</i>

Frumales	<i>Segovia</i>
Fuembellida	<i>Guadalajara</i>
Fuencaliente	<i>Ciudad Real</i>
Fuencemillán	<i>Guadalajara</i>
Fuengirola	<i>Málaga</i>
Fuenlabrada	<i>Madrid</i>
Fuenlabrada de los Montes	<i>Badajoz</i>
Fuenllana	<i>Ciudad Real</i>
Fuenmayor	<i>La Rioja</i>
Fuensaldaña	<i>Valladolid</i>
Fuensalida	<i>Toledo</i>
Fuensanta	<i>Albacete</i>
Fuensanta de Martos	<i>Jaén</i>
Fuente Alamo de Murcia	<i>Murcia</i>
Fuente de Cantos	<i>Badajoz</i>
Fuente de Pedro Naharro	<i>Cuenca</i>
Fuente de Piedra	<i>Málaga</i>
Fuente del Arco	<i>Badajoz</i>
Fuente del Maestro	<i>Badajoz</i>
Fuente El Fresno	<i>Ciudad Real</i>
Fuente el Olmo de Fuentidueña	<i>Segovia</i>
Fuente El Olmo de Iscar	<i>Segovia</i>
Fuente El Sauz	<i>Ávila</i>
Fuente el Saz de Jarama	<i>Madrid</i>
Fuente El Sol	<i>Valladolid</i>
Fuente Encalada	<i>Zamora</i>
Fuente la Lancha	<i>Córdoba</i>
Fuente Obejuna	<i>Córdoba</i>
Fuente Palmera	<i>Córdoba</i>
Fuente Vaqueros	<i>Granada</i>
Fuente-Álamo	<i>Albacete</i>
Fuentealbilla	<i>Albacete</i>
Fuentearmegil	<i>Soria</i>
Fuentebureba	<i>Burgos</i>
Fuentecambrón	<i>Soria</i>
Fuentecantos	<i>Soria</i>
Fuentecén	<i>Burgos</i>
Fuenteguinaldo	<i>Salamanca</i>
Fuenteheridos	<i>Huelva</i>
Fuentealahiguera de Albatages	<i>Guadalajara</i>
Fuentealapeña	<i>Zamora</i>

Torregamones	<i>Zamora</i>
Torreiglesias	<i>Segovia</i>
Torrejón de Ardoz	<i>Madrid</i>
Torrejón de la Calzada	<i>Madrid</i>
Torrejón de Velasco	<i>Madrid</i>
Torrejón del Rey	<i>Guadalajara</i>
Torrejón el Rubio	<i>Cáceres</i>
Torrejoncillo	<i>Cáceres</i>
Torrejoncillo del Rey	<i>Cuenca</i>
Torrelaguna	<i>Madrid</i>
Torrelara	<i>Burgos</i>
Torrelavega	<i>Cantabria</i>
Torrelobatón	<i>Valladolid</i>
Torrelodones	<i>Madrid</i>
Torremayor	<i>Badajoz</i>
Torremejía	<i>Badajoz</i>
Torremenga	<i>Cáceres</i>
Torremocha	<i>Cáceres</i>
Torremocha de Jadraque	<i>Guadalajara</i>
Torremocha de Jarama	<i>Madrid</i>
Torremocha del Campo	<i>Guadalajara</i>
Torremocha del Pinar	<i>Guadalajara</i>
Torremochuela	<i>Guadalajara</i>
Torremolinos	<i>Málaga</i>
Torremontalbo	<i>La Rioja</i>
Torremormojón	<i>Palencia</i>
Torrenueva	<i>Ciudad Real</i>
Torreorgaz	<i>Cáceres</i>
Torre-Pacheco	<i>Murcia</i>
Torrepadre	<i>Burgos</i>
Torreperogil	<i>Jaén</i>
Torrequemada	<i>Cáceres</i>
Torres	<i>Jaén</i>
Torres de Albánchez	<i>Jaén</i>
Torres de la Alameda	<i>Madrid</i>
Torres del Carrizal	<i>Zamora</i>
Torresandino	<i>Burgos</i>
Torrescárcela	<i>Valladolid</i>
Torresmenudas	<i>Salamanca</i>
Torrico	<i>Toledo</i>
Torrijos	<i>Toledo</i>

Fuentealcésped	<i>Burgos</i>
Fuentealcencina	<i>Guadalajara</i>
Fuentealpino de Haro	<i>Cuenca</i>
Fuentealpino de Moya	<i>Cuenca</i>
Fuentealiente	<i>Salamanca</i>
Fuentealiso	<i>Burgos</i>
Fuentealmonge	<i>Soria</i>
Fuentealsaz	<i>Guadalajara</i>
Fuentealsaz de Soria	<i>Soria</i>
Fuentealviejo	<i>Guadalajara</i>
Fuentealmolinos	<i>Burgos</i>
Fuentealnegro	<i>Burgos</i>
Fuentealnovilla	<i>Guadalajara</i>
Fuente-Olmedo	<i>Valladolid</i>
Fuentealpelajo	<i>Segovia</i>
Fuentealpinilla	<i>Soria</i>
Fuentealpiñel	<i>Segovia</i>
Fuentealrebollo	<i>Segovia</i>
Fuentealroble de Salvatierra	<i>Salamanca</i>
Fuentes	<i>Cuenca</i>
Fuentes de Andalucía	<i>Seville</i>
Fuentes de Año	<i>Ávila</i>
Fuentes de Béjar	<i>Salamanca</i>
Fuentes de Carbajal	<i>León</i>
Fuentes de León	<i>Badajoz</i>
Fuentes de Magaña	<i>Soria</i>
Fuentes de Nava	<i>Palencia</i>
Fuentes de Oñoro	<i>Salamanca</i>
Fuentes de Ropel	<i>Zamora</i>
Fuentes de Valdepero	<i>Palencia</i>
Fuentesalúco	<i>Zamora</i>
Fuentesalúco de Fuentidueña	<i>Segovia</i>
Fuentesecas	<i>Zamora</i>
Fuentesoto	<i>Segovia</i>
Fuentespina	<i>Burgos</i>
Fuentespreadas	<i>Zamora</i>
Fuentealtrún	<i>Soria</i>
Fuente-Tójar	<i>Córdoba</i>
Fuentidueña	<i>Segovia</i>
Fuentidueña de Tajo	<i>Madrid</i>
Fuerte del Rey	<i>Jaén</i>

Torroxo	<i>Málaga</i>
Torrubia	<i>Guadalajara</i>
Torrubia de Soria	<i>Soria</i>
Torrubia del Campo	<i>Cuenca</i>
Torrubia del Castillo	<i>Cuenca</i>
Tórtola de Henares	<i>Guadalajara</i>
Tórtoles	<i>Ávila</i>
Tórtoles de Esgueva	<i>Burgos</i>
Tortuera	<i>Guadalajara</i>
Tortuero	<i>Guadalajara</i>
Torvizcón	<i>Granada</i>
Tosantos	<i>Burgos</i>
Totalán	<i>Málaga</i>
Totana	<i>Murcia</i>
Totanés	<i>Toledo</i>
Touro	<i>La Coruña</i>
Trabada	<i>Lugo</i>
Trabadelo	<i>León</i>
Trabanca	<i>Salamanca</i>
Trabazos	<i>Zamora</i>
Tragacete	<i>Cuenca</i>
Traid	<i>Guadalajara</i>
Trasierra	<i>Badajoz</i>
Trasmiras	<i>Orense</i>
Traspinedo	<i>Valladolid</i>
Trazo	<i>La Coruña</i>
Trebujena	<i>Cádiz</i>
Trefacio	<i>Zamora</i>
Tremedal de Tormes	<i>Salamanca</i>
Trescasas	<i>Segovia</i>
Tresjuncos	<i>Cuenca</i>
Trespaderne	<i>Burgos</i>
Tresviso	<i>Cantabria</i>
Trévago	<i>Soria</i>
Trevélez	<i>Granada</i>
Treviana	<i>La Rioja</i>
Triacastela	<i>Lugo</i>
Tribaldos	<i>Cuenca</i>
Tricio	<i>La Rioja</i>
Trigueros	<i>Huelva</i>
Trigueros del Valle	<i>Valladolid</i>

Fuertescusa	<i>Cuenca</i>
Gabaldón	<i>Cuenca</i>
Gádor	<i>Almería</i>
Gajanejos	<i>Guadalajara</i>
Gajates	<i>Salamanca</i>
Galapagar	<i>Madrid</i>
Galápagos	<i>Guadalajara</i>
Galaroza	<i>Huelva</i>
Galbarros	<i>Burgos</i>
Galbárruli	<i>La Rioja</i>
Galende	<i>Zamora</i>
Galera	<i>Granada</i>
Galilea	<i>La Rioja</i>
Galindo Y Perahuy	<i>Salamanca</i>
Galinduste	<i>Salamanca</i>
Galisancho	<i>Salamanca</i>
Galisteo	<i>Cáceres</i>
Gallegos	<i>Segovia</i>
Gallegos de Altamiro	<i>Ávila</i>
Gallegos de Argañán	<i>Salamanca</i>
Gallegos de Hornija	<i>Valladolid</i>
Gallegos de Sobrinos	<i>Ávila</i>
Gallegos de Solmirón	<i>Salamanca</i>
Gallegos del Pan	<i>Zamora</i>
Gallegos del Río	<i>Zamora</i>
Gallinero de Cameros	<i>La Rioja</i>
Galve de Sorbe	<i>Guadalajara</i>
Gálvez	<i>Toledo</i>
Gamones	<i>Zamora</i>
Garaballa	<i>Cuenca</i>
Garbayuela	<i>Badajoz</i>
Garciaz	<i>Cáceres</i>
Garcibuey	<i>Salamanca</i>
Garcihernández	<i>Salamanca</i>
Garcillán	<i>Segovia</i>
Garciotún	<i>Toledo</i>
Garcirrey	<i>Salamanca</i>
Garganta de los Montes	<i>Madrid</i>
Garganta del Villar	<i>Ávila</i>
Garganta la Olla	<i>Cáceres</i>
Gargantilla	<i>Cáceres</i>

Trijueque	<i>Guadalajara</i>
Trillo	<i>Guadalajara</i>
Triollo	<i>Palencia</i>
Truchas	<i>León</i>
Trujillanos	<i>Badajoz</i>
Trujillo	<i>Cáceres</i>
Tubilla del Agua	<i>Burgos</i>
Tubilla del Lago	<i>Burgos</i>
Tudanca	<i>Cantabria</i>
Tudela de Duero	<i>Valladolid</i>
Tudelilla	<i>La Rioja</i>
Tui	<i>Pontevedra</i>
Turcia	<i>León</i>
Turégano	<i>Segovia</i>
Turleque	<i>Toledo</i>
Turón	<i>Granada</i>
Turre	<i>Almería</i>
Turrillas	<i>Almería</i>
Ubeda	<i>Jaén</i>
Ubrique	<i>Cádiz</i>
Uceda	<i>Guadalajara</i>
Ucero	<i>Soria</i>
Uclés	<i>Cuenca</i>
Udías	<i>Cantabria</i>
Ugena	<i>Toledo</i>
Ugíjar	<i>Granada</i>
Ujados	<i>Guadalajara</i>
Ulea	<i>Murcia</i>
Uleila del Campo	<i>Almería</i>
Umbrete	<i>Seville</i>
Umbrías	<i>Ávila</i>
Uña	<i>Cuenca</i>
Uña de Quintana	<i>Zamora</i>
Urbel del Castillo	<i>Burgos</i>
Urda	<i>Toledo</i>
Urdiales del Páramo	<i>León</i>
Urones de Castroponce	<i>Valladolid</i>
Urrácal	<i>Almería</i>
Urueña	<i>Valladolid</i>
Urueñas	<i>Segovia</i>
Uruñuela	<i>La Rioja</i>

Gargantilla del Lozoya	<i>Madrid</i>
Gargüera	<i>Cáceres</i>
Garlitos	<i>Badajoz</i>
Garrafe de Torío	<i>León</i>
Garray	<i>Soria</i>
Garrovillas	<i>Cáceres</i>
Garrucha	<i>Almería</i>
Garvín	<i>Cáceres</i>
Gascones	<i>Madrid</i>
Gascueña	<i>Cuenca</i>
Gascueña de Bornova	<i>Guadalajara</i>
Gata	<i>Cáceres</i>
Gatón de Campos	<i>Valladolid</i>
Gaucín	<i>Málaga</i>
Gavilanes	<i>Ávila</i>
Gejuelo del Barro	<i>Salamanca</i>
Gelves	<i>Seville</i>
Gema	<i>Zamora</i>
Gemuño	<i>Ávila</i>
Genalguacil	<i>Málaga</i>
Génave	<i>Jaén</i>
Gerena	<i>Seville</i>
Gérgal	<i>Almería</i>
Geria	<i>Valladolid</i>
Gerindote	<i>Toledo</i>
Getafe	<i>Madrid</i>
Gibraleón	<i>Huelva</i>
Gijón	<i>Asturias</i>
Gilbuena	<i>Ávila</i>
Gilena	<i>Seville</i>
Gilgarcía	<i>Ávila</i>
Gimialcón	<i>Ávila</i>
Gimileo	<i>La Rioja</i>
Gines	<i>Seville</i>
Gobernador	<i>Granada</i>
Gójar	<i>Granada</i>
Golmayo	<i>Soria</i>
Golosalvo	<i>Albacete</i>
Golpejas	<i>Salamanca</i>
Gómara	<i>Soria</i>
Gomecello	<i>Salamanca</i>

Usagre	<i>Badajoz</i>
Utande	<i>Guadalajara</i>
Utrera	<i>Seville</i>
Vadillo	<i>Soria</i>
Vadillo de la Guareña	<i>Zamora</i>
Vadillo de la Sierra	<i>Ávila</i>
Vadocondes	<i>Burgos</i>
Val de San Lorenzo	<i>León</i>
Val de San Vicente	<i>Cantabria</i>
Val Do Dubra	<i>La Coruña</i>
Valbuena de Duero	<i>Valladolid</i>
Valbuena de Pisuegra	<i>Palencia</i>
Valcabado	<i>Zamora</i>
Valdáliga	<i>Cantabria</i>
Valdaracete	<i>Madrid</i>
Valdarachas	<i>Guadalajara</i>
Valdastillas	<i>Cáceres</i>
Valdeande	<i>Burgos</i>
Valdearcos	<i>Valladolid</i>
Valdearenas	<i>Guadalajara</i>
Valdeavellano	<i>Guadalajara</i>
Valdeavellano de Tera	<i>Soria</i>
Valdeavero	<i>Madrid</i>
Valdeaveruelo	<i>Guadalajara</i>
Valdecaballeros	<i>Badajoz</i>
Valdecañas de Tajo	<i>Cáceres</i>
Valdecarros	<i>Salamanca</i>
Valdecaza	<i>Ávila</i>
Valdeconcha	<i>Guadalajara</i>
Valdefinjas	<i>Zamora</i>
Valdefresno	<i>León</i>
Valdefuentes	<i>Cáceres</i>
Valdefuentes de Sangusín	<i>Salamanca</i>
Valdefuentes del Páramo	<i>León</i>
Valdeganga	<i>Albacete</i>
Valdegeña	<i>Soria</i>
Valdegrudas	<i>Guadalajara</i>
Valdehijaderos	<i>Salamanca</i>
Valdehúncar	<i>Cáceres</i>
Valdelacasa	<i>Salamanca</i>
Valdelacasa de Tajo	<i>Cáceres</i>

Gomesende	<i>Orense</i>
Gomezserracín	<i>Segovia</i>
Gondomar	<i>Pontevedra</i>
Gor	<i>Granada</i>
Gorafe	<i>Granada</i>
Gordaliza del Pino	<i>León</i>
Gordoncillo	<i>León</i>
Gormaz	<i>Soria</i>
Gotarrendura	<i>Ávila</i>
Gozón	<i>Asturias</i>
Gradefes	<i>León</i>
Grado	<i>Asturias</i>
Graja de Campalbo	<i>Cuenca</i>
Graja de Iniesta	<i>Cuenca</i>
Grajal de Campos	<i>León</i>
Grajera	<i>Segovia</i>
Granada	<i>Granada</i>
Gránatula de Calatrava	<i>Ciudad Real</i>
Grandas de Salime	<i>Asturias</i>
Grandes y San Martín	<i>Ávila</i>
Granja de Moreruela	<i>Zamora</i>
Granja de Torrehermosa	<i>Badajoz</i>
Granucillo	<i>Zamora</i>
Grañón	<i>La Rioja</i>
Grávalos	<i>La Rioja</i>
Grazalema	<i>Cádiz</i>
Grijalba	<i>Burgos</i>
Grijota	<i>Palencia</i>
Griñón	<i>Madrid</i>
Grisaleña	<i>Burgos</i>
Guadahortuna	<i>Granada</i>
Guadalajara	<i>Guadalajara</i>
Guadalcanal	<i>Seville</i>
Guadalcázar	<i>Córdoba</i>
Guadalix de la Sierra	<i>Madrid</i>
Guadalmez	<i>Ciudad Real</i>
Guadalupe	<i>Cáceres</i>
Guadamur	<i>Toledo</i>
Guadarrama	<i>Madrid</i>
Guadix	<i>Granada</i>
Guadramiro	<i>Salamanca</i>

Valdelageve	<i>Salamanca</i>
Valdelagua del Cerro	<i>Soria</i>
Valdelaguna	<i>Madrid</i>
Valdelarco	<i>Huelva</i>
Valdelcubo	<i>Guadalajara</i>
Valdelosa	<i>Salamanca</i>
Valdelugeros	<i>León</i>
Valdemadera	<i>La Rioja</i>
Valdemaluque	<i>Soria</i>
Valdemanco	<i>Madrid</i>
Valdemanco del Esteras	<i>Ciudad Real</i>
Valdemaqueda	<i>Madrid</i>
Valdemeca	<i>Cuenca</i>
Valdemierque	<i>Salamanca</i>
Valdemora	<i>León</i>
Valdemorales	<i>Cáceres</i>
Valdemorillo	<i>Madrid</i>
Valdemorillo de la Sierra	<i>Cuenca</i>
Valdemoro	<i>Madrid</i>
Valdemoro-Sierra	<i>Cuenca</i>
Valdenebro	<i>Soria</i>
Valdenebro de los Valles	<i>Valladolid</i>
Valdenuño-Fernández	<i>Guadalajara</i>
Valdeobispo	<i>Cáceres</i>
Valdeolea	<i>Cantabria</i>
Valdeolivas	<i>Cuenca</i>
Valdeolmillos	<i>Palencia</i>
Valdeolmos	<i>Madrid</i>
Valdepeñas	<i>Ciudad Real</i>
Valdepeñas de Jaén	<i>Jaén</i>
Valdepeñas de la Sierra	<i>Guadalajara</i>
Valdepiélagos	<i>León</i>
Valdepiélagos	<i>Madrid</i>
Valdepolo	<i>León</i>
Valdeprado	<i>Soria</i>
Valdeprado del Río	<i>Cantabria</i>
Valdeprados	<i>Segovia</i>
Valderas	<i>León</i>
Valderrábano	<i>Palencia</i>
Valderredible	<i>Cantabria</i>
Valderrey	<i>León</i>

Gualchos	<i>Granada</i>
Guardo	<i>Palencia</i>
Guareña	<i>Badajoz</i>
Guaro	<i>Málaga</i>
Guarrate	<i>Zamora</i>
Guarromán	<i>Jaén</i>
Guaza de Campos	<i>Palencia</i>
Güéjar Sierra	<i>Granada</i>
Güevéjar	<i>Granada</i>
Guijo de Avila	<i>Salamanca</i>
Guijo de Coria	<i>Cáceres</i>
Guijo de Galisteo	<i>Cáceres</i>
Guijo de Granadilla	<i>Cáceres</i>
Guijo de Santa Bárbara	<i>Cáceres</i>
Guijuelo	<i>Salamanca</i>
Guillena	<i>Seville</i>
Guisando	<i>Ávila</i>
Guitiriz	<i>Lugo</i>
Gumiel de Hizán	<i>Burgos</i>
Gumiel de Mercado	<i>Burgos</i>
Guntín	<i>Lugo</i>
Gusendos de los Oteros	<i>León</i>
Gutierre Muñoz	<i>Ávila</i>
Hacinas	<i>Burgos</i>
Haro	<i>La Rioja</i>
Haza	<i>Burgos</i>
Hazas de Cesto	<i>Cantabria</i>
Helechosa	<i>Badajoz</i>
Hellín	<i>Albacete</i>
Henarejos	<i>Cuenca</i>
Henche	<i>Guadalajara</i>
Heras	<i>Guadalajara</i>
Herce	<i>La Rioja</i>
Herencia	<i>Ciudad Real</i>
Herguijuela	<i>Cáceres</i>
Herguijuela de Ciudad-Rodrigo	<i>Salamanca</i>
Herguijuela de la Sierra	<i>Salamanca</i>
Herguijuela del Campo	<i>Salamanca</i>
Hermanidad de Campóo de Suso	<i>Cantabria</i>
Hérmedes de Cerrato	<i>Palencia</i>
Hermisende	<i>Zamora</i>

Valderrodilla	<i>Soria</i>
Valderrodrigo	<i>Salamanca</i>
Valderrueda	<i>León</i>
Valdés	<i>Asturias</i>
Valdesamario	<i>León</i>
Valdescorriel	<i>Zamora</i>
Valdesotos	<i>Guadalajara</i>
Valdestillas	<i>Valladolid</i>
Valdetorres	<i>Badajoz</i>
Valdetorres de Jarama	<i>Madrid</i>
Valdetórtola	<i>Cuenca</i>
Valde-Ucieza	<i>Palencia</i>
Valdevacas de Montejo	<i>Segovia</i>
Valdevacas y Guíjar	<i>Segovia</i>
Valdeverdeja	<i>Toledo</i>
Valdevimbre	<i>León</i>
Valdezate	<i>Burgos</i>
Valdilecha	<i>Madrid</i>
Valdorros	<i>Burgos</i>
Valdoviño	<i>La Coruña</i>
Valdunciel	<i>Salamanca</i>
Valdunquillo	<i>Valladolid</i>
Valencia de Alcántara	<i>Cáceres</i>
Valencia de Don Juan	<i>León</i>
Valencia de las Torres	<i>Badajoz</i>
Valencia del Mombuey	<i>Badajoz</i>
Valencia del Ventoso	<i>Badajoz</i>
Valencina de la Concepción	<i>Seville</i>
Valenzuela	<i>Córdoba</i>
Valenzuela de Calatrava	<i>Ciudad Real</i>
Valero	<i>Salamanca</i>
Valfermoso de Tajuña	<i>Guadalajara</i>
Valga	<i>Pontevedra</i>
Valgañón	<i>La Rioja</i>
Valhermoso	<i>Guadalajara</i>
Valhermoso de la Fuente	<i>Cuenca</i>
Valladolid	<i>Valladolid</i>
Vallarta de Bureba	<i>Burgos</i>
Valle de Abdalajís	<i>Málaga</i>
Valle de Cabuérniga	<i>Cantabria</i>
Valle de Cerrato	<i>Palencia</i>

Hernán-Pérez	<i>Cáceres</i>
Hernansancho	<i>Ávila</i>
Herramélluri	<i>La Rioja</i>
Herrera	<i>Seville</i>
Herrera de Alcántara	<i>Cáceres</i>
Herrera de Pisuegra	<i>Palencia</i>
Herrera de Soria	<i>Soria</i>
Herrera de Valdecañas	<i>Palencia</i>
Herrera del Duque	<i>Badajoz</i>
Herrería	<i>Guadalajara</i>
Herrerías	<i>Cantabria</i>
Herreros de Suso	<i>Ávila</i>
Herrerueta	<i>Cáceres</i>
Herrerueta de Oropesa	<i>Toledo</i>
Herrín de Campos	<i>Valladolid</i>
Hervás	<i>Cáceres</i>
Hervías	<i>La Rioja</i>
Hiendelaencina	<i>Guadalajara</i>
Higuera	<i>Cáceres</i>
Higuera de Arjona	<i>Jaén</i>
Higuera de Calatrava	<i>Jaén</i>
Higuera de la Serena	<i>Badajoz</i>
Higuera de la Sierra	<i>Huelva</i>
Higuera de las Dueñas	<i>Ávila</i>
Higuera de Llerena	<i>Badajoz</i>
Higuera de Vargas	<i>Badajoz</i>
Higuera la Real	<i>Badajoz</i>
Higuerueta	<i>Albacete</i>
Hijos	<i>Guadalajara</i>
Hinojal	<i>Cáceres</i>
Hinojales	<i>Huelva</i>
Hinojares	<i>Jaén</i>
Hinojos	<i>Huelva</i>
Hinojosa de Duero	<i>Salamanca</i>
Hinojosa de San Vicente	<i>Toledo</i>
Hinojosa del Campo	<i>Soria</i>
Hinojosa del Duque	<i>Córdoba</i>
Hinojosa del Valle	<i>Badajoz</i>
Hinojosas de Calatrava	<i>Ciudad Real</i>
Hita	<i>Guadalajara</i>
Holguera	<i>Cáceres</i>

Valle de la Serena	<i>Badajoz</i>
Valle de las Navas	<i>Burgos</i>
Valle de Losa	<i>Burgos</i>
Valle de Manzanedo	<i>Burgos</i>
Valle de Matamoros	<i>Badajoz</i>
Valle de Mena	<i>Burgos</i>
Valle de Oca	<i>Burgos</i>
Valle de Santa Ana	<i>Badajoz</i>
Valle de Santibáñez	<i>Burgos</i>
Valle de Sedano	<i>Burgos</i>
Valle de Tabladillo	<i>Segovia</i>
Valle de Tobalina	<i>Burgos</i>
Valle de Valdebezana	<i>Burgos</i>
Valle de Valdellaguna	<i>Burgos</i>
Valle de Valdelucio	<i>Burgos</i>
Valle de Zamanzas	<i>Burgos</i>
Valle del Retortillo	<i>Palencia</i>
Valle del Zalabí	<i>Granada</i>
Vallecillo	<i>León</i>
Vallejera	<i>Burgos</i>
Vallejera de Riofrío	<i>Salamanca</i>
Valladolid	<i>Segovia</i>
Valleruela de Pedraza	<i>Segovia</i>
Valleruela de Sepúlveda	<i>Segovia</i>
Valles de Palenzuela	<i>Burgos</i>
Vallesa	<i>Zamora</i>
Valluércanes	<i>Burgos</i>
Valmala	<i>Burgos</i>
Valmojado	<i>Toledo</i>
Válor	<i>Granada</i>
Valoria la Buena	<i>Valladolid</i>
Valsalabroso	<i>Salamanca</i>
Valsalobre	<i>Cuenca</i>
Valseca	<i>Segovia</i>
Valsequillo	<i>Córdoba</i>
Valtablado del Río	<i>Guadalajara</i>
Valtajeros	<i>Soria</i>
Valtiendas	<i>Segovia</i>
Valverde de Alcalá	<i>Madrid</i>
Valverde de Burguillos	<i>Badajoz</i>
Valverde de Campos	<i>Valladolid</i>

Hombrados	<i>Guadalajara</i>
Honrubia	<i>Cuenca</i>
Honrubia de la Cuesta	<i>Segovia</i>
Hontalbilla	<i>Segovia</i>
Hontanar	<i>Toledo</i>
Hontanares de Eresma	<i>Segovia</i>
Hontanas	<i>Burgos</i>
Hontanaya	<i>Cuenca</i>
Hontangas	<i>Burgos</i>
Hontecillas	<i>Cuenca</i>
Hontoba	<i>Guadalajara</i>
Hontoria de Cerrato	<i>Palencia</i>
Hontoria de la Canteria	<i>Burgos</i>
Hontoria de Valdearados	<i>Burgos</i>
Hontoria del Pinar	<i>Burgos</i>
Horcajo de la Sierra	<i>Madrid</i>
Horcajo de las Torres	<i>Ávila</i>
Horcajo de los Montes	<i>Ciudad Real</i>
Horcajo de Montemayor	<i>Salamanca</i>
Horcajo de Santiago	<i>Cuenca</i>
Horcajo Medianero	<i>Salamanca</i>
Horcajuelo de la Sierra	<i>Madrid</i>
Horche	<i>Guadalajara</i>
Hormigos	<i>Toledo</i>
Hormilla	<i>La Rioja</i>
Hormilleja	<i>La Rioja</i>
Hornachos	<i>Badajoz</i>
Hornachuelos	<i>Córdoba</i>
Hornillos	<i>Valladolid</i>
Hornillos de Cameros	<i>La Rioja</i>
Hornillos de Cerrato	<i>Palencia</i>
Hornillos del Camino	<i>Burgos</i>
Hornos	<i>Jaén</i>
Hornos de Moncalvillo	<i>La Rioja</i>
Hortigüela	<i>Burgos</i>
Hospital de Orbigo	<i>León</i>
Hoya-Gonzalo	<i>Albacete</i>
Hoyales de Roa	<i>Burgos</i>
Hoyo de Manzanares	<i>Madrid</i>
Hoyocasero	<i>Ávila</i>
Hoyorredondo	<i>Ávila</i>

Valverde de Júcar	<i>Cuenca</i>
Valverde de la Vera	<i>Cáceres</i>
Valverde de la Virgen	<i>León</i>
Valverde de Leganés	<i>Badajoz</i>
Valverde de Llerena	<i>Badajoz</i>
Valverde de los Arroyos	<i>Guadalajara</i>
Valverde de Mérida	<i>Badajoz</i>
Valverde de Valdelacasa	<i>Salamanca</i>
Valverde del Camino	<i>Huelva</i>
Valverde del Fresno	<i>Cáceres</i>
Valverde del Majano	<i>Segovia</i>
Valverde-Enrique	<i>León</i>
Valverdejo	<i>Cuenca</i>
Valverdón	<i>Salamanca</i>
Vara de Rey	<i>Cuenca</i>
Vecinos	<i>Salamanca</i>
Vedra	<i>La Coruña</i>
Vega de Espinareda	<i>León</i>
Vega de Infanzones	<i>León</i>
Vega de Liébana	<i>Cantabria</i>
Vega de Pas	<i>Cantabria</i>
Vega de Ruiponce	<i>Valladolid</i>
Vega de Santa María	<i>Ávila</i>
Vega de Tera	<i>Zamora</i>
Vega de Tirados	<i>Salamanca</i>
Vega de Valcarce	<i>León</i>
Vega de Valdetrnco	<i>Valladolid</i>
Vega de Villalobos	<i>Zamora</i>
Vega del Codorno	<i>Cuenca</i>
Vegacervera	<i>León</i>
Vegadeo	<i>Asturias</i>
Vegalatrave	<i>Zamora</i>
Veganzones	<i>Segovia</i>
Vegaquemada	<i>León</i>
Vegas de Matute	<i>Segovia</i>
Vegas del Condado	<i>León</i>
Vegas del Genil	<i>Granada</i>
Vejer de la Frontera	<i>Cádiz</i>
Velada	<i>Toledo</i>
Velamazán	<i>Soria</i>
Velascálvaro	<i>Valladolid</i>

Hoyos	<i>Cáceres</i>
Hoyos de Miguel Muñoz	<i>Ávila</i>
Hoyos del Collado	<i>Ávila</i>
Hoyos del Espino	<i>Ávila</i>
Huecas	<i>Toledo</i>
Huécija	<i>Almería</i>
Huéлага	<i>Cáceres</i>
Huélogo	<i>Granada</i>
Huélamo	<i>Cuenca</i>
Huelma	<i>Jaén</i>
Huelva	<i>Huelva</i>
Huelves	<i>Cuenca</i>
Huéneja	<i>Granada</i>
Huércal de Almería	<i>Almería</i>
Huércal-Overa	<i>Almería</i>
Huércanos	<i>La Rioja</i>
Huérquina	<i>Cuenca</i>
Huérmece	<i>Burgos</i>
Huérmece del Cerro	<i>Guadalajara</i>
Huerta	<i>Salamanca</i>
Huerta de Arriba	<i>Burgos</i>
Huerta de la Obispalía	<i>Cuenca</i>
Huerta de Valdecárganos	<i>Toledo</i>
Huerta del Marquesado	<i>Cuenca</i>
Huerta del Rey	<i>Burgos</i>
Huertahernando	<i>Guadalajara</i>
Huesa	<i>Jaén</i>
Huésca	<i>Granada</i>
Huete	<i>Cuenca</i>
Huétor Santillán	<i>Granada</i>
Huétor Tájar	<i>Granada</i>
Huétor Vega	<i>Granada</i>
Hueva	<i>Guadalajara</i>
Huévar	<i>Seville</i>
Humada	<i>Burgos</i>
Humanes	<i>Guadalajara</i>
Humanes de Madrid	<i>Madrid</i>
Humilladero	<i>Málaga</i>
Hurones	<i>Burgos</i>
Hurtumpascual	<i>Ávila</i>
Husillos	<i>Palencia</i>

Velayos	<i>Ávila</i>
Velesique	<i>Almería</i>
Vélez de Benaudalla	<i>Granada</i>
Vélez-Blanco	<i>Almería</i>
Vélez-Málaga	<i>Málaga</i>
Vélez-Rubio	<i>Almería</i>
Velilla	<i>Valladolid</i>
Velilla de la Sierra	<i>Soria</i>
Velilla de los Ajos	<i>Soria</i>
Velilla de San Antonio	<i>Madrid</i>
Velilla del Río Carrión	<i>Palencia</i>
Vellisca	<i>Cuenca</i>
Velliza	<i>Valladolid</i>
Venialbo	<i>Zamora</i>
Venta de Baños	<i>Palencia</i>
Ventas de Huelma	<i>Granada</i>
Ventosa	<i>La Rioja</i>
Ventosa de la Cuesta	<i>Valladolid</i>
Ventosa del Río Almar	<i>Salamanca</i>
Ventosa Y Tejadilla	<i>Segovia</i>
Ventrosa	<i>La Rioja</i>
Venturada	<i>Madrid</i>
Vera	<i>Almería</i>
Verea	<i>Orense</i>
Verín	<i>Orense</i>
Vertavillo	<i>Palencia</i>
Vezdemarbán	<i>Zamora</i>
Viana de Cega	<i>Valladolid</i>
Viana de Duero	<i>Soria</i>
Viana de Jadraque	<i>Guadalajara</i>
Viana Do Bolo	<i>Orense</i>
Viandar de la Vera	<i>Cáceres</i>
Vianos	<i>Albacete</i>
Viator	<i>Almería</i>
Vícar	<i>Almería</i>
Vidayanes	<i>Zamora</i>
Videmala	<i>Zamora</i>
Vigo	<i>Pontevedra</i>
Viguera	<i>La Rioja</i>
Vila de Cruces	<i>Pontevedra</i>
Vilaboa	<i>Pontevedra</i>

Ibahernando	<i>Cáceres</i>
Ibeas de Juarros	<i>Burgos</i>
Ibias	<i>Asturias</i>
Ibrillos	<i>Burgos</i>
Ibros	<i>Jaén</i>
Igea	<i>La Rioja</i>
Iglesiarrubia	<i>Burgos</i>
Iglesias	<i>Burgos</i>
Igualeja	<i>Málaga</i>
Igüeña	<i>León</i>
Illán de Vacas	<i>Toledo</i>
Illana	<i>Guadalajara</i>
Illano	<i>Asturias</i>
Illar	<i>Almería</i>
Illas	<i>Asturias</i>
Illescas	<i>Toledo</i>
Illora	<i>Granada</i>
Iniesta	<i>Cuenca</i>
Iniéstola	<i>Guadalajara</i>
Instinción	<i>Almería</i>
Irixoa	<i>La Coruña</i>
Iruelos	<i>Salamanca</i>
Irueste	<i>Guadalajara</i>
Isar	<i>Burgos</i>
Iscar	<i>Valladolid</i>
Isla Cristina	<i>Huelva</i>
Istán	<i>Málaga</i>
Itero de la Vega	<i>Palencia</i>
Itero del Castillo	<i>Burgos</i>
Itrabo	<i>Granada</i>
Ituero de Azaba	<i>Salamanca</i>
Ituero Y Lama	<i>Segovia</i>
Izagre	<i>León</i>
Iznájar	<i>Córdoba</i>
Iznalloz	<i>Granada</i>
Iznate	<i>Málaga</i>
Iznatoraf	<i>Jaén</i>
Jábaga	<i>Cuenca</i>
Jabalquinto	<i>Jaén</i>
Jabugo	<i>Huelva</i>
Jadraque	<i>Guadalajara</i>

Vilagarcía de Arousa	<i>Pontevedra</i>
Vilalba	<i>Lugo</i>
Vilamarín	<i>Orense</i>
Vilamartín de Valdeorras	<i>Orense</i>
Vilanova de Arousa	<i>Pontevedra</i>
Vilar de Barrio	<i>Orense</i>
Vilar de Santos	<i>Orense</i>
Vilardevós	<i>Orense</i>
Vilariño de Conso	<i>Orense</i>
Vilarmaior	<i>La Coruña</i>
Vilasantar	<i>La Coruña</i>
Vilches	<i>Jaén</i>
Vileña	<i>Burgos</i>
Villa de Ves	<i>Albacete</i>
Villa del Campo	<i>Cáceres</i>
Villa del Prado	<i>Madrid</i>
Villa del Rey	<i>Cáceres</i>
Villa del Río	<i>Córdoba</i>
Villabáñez	<i>Valladolid</i>
Villabaruz de Campos	<i>Valladolid</i>
Villabasta	<i>Palencia</i>
Villablanca	<i>Huelva</i>
Villablino	<i>León</i>
Villabrágima	<i>Valladolid</i>
Villabraz	<i>León</i>
Villabrázaro	<i>Zamora</i>
Villabuena del Puente	<i>Zamora</i>
Villacañas	<i>Toledo</i>
Villacarralón	<i>Valladolid</i>
Villacarriedo	<i>Cantabria</i>
Villacarrillo	<i>Jaén</i>
Villacastín	<i>Segovia</i>
Villacid de Campos	<i>Valladolid</i>
Villaciervos	<i>Soria</i>
Villaco	<i>Valladolid</i>
Villaconancio	<i>Palencia</i>
Villaconejos	<i>Madrid</i>
Villaconejos de Trabaque	<i>Cuenca</i>
Villada	<i>Palencia</i>
Villadangos del Páramo	<i>León</i>
Villadecanes	<i>León</i>

Jaén	<i>Jaén</i>
Jalón de Cameros	<i>La Rioja</i>
Jambrina	<i>Zamora</i>
Jamilena	<i>Jaén</i>
Jaraicejo	<i>Cáceres</i>
Jaraíz de la Vera	<i>Cáceres</i>
Jaramillo de la Fuente	<i>Burgos</i>
Jaramillo Quemado	<i>Burgos</i>
Jarandilla de la Vera	<i>Cáceres</i>
Jarilla	<i>Cáceres</i>
Jayena	<i>Granada</i>
Jerez de la Frontera	<i>Cádiz</i>
Jerez de los Caballeros	<i>Badajoz</i>
Jerez del Marquesado	<i>Granada</i>
Jerte	<i>Cáceres</i>
Jete	<i>Granada</i>
Jimena	<i>Jaén</i>
Jimena de la Frontera	<i>Cádiz</i>
Jimera de Líbar	<i>Málaga</i>
Jirueque	<i>Guadalajara</i>
Joarilla de las Matas	<i>León</i>
Jódar	<i>Jaén</i>
Jorquera	<i>Albacete</i>
Juarros de Riomoros	<i>Segovia</i>
Juarros de Voltoya	<i>Segovia</i>
Jubrique	<i>Málaga</i>
Jumilla	<i>Murcia</i>
Jun	<i>Granada</i>
Junciana	<i>Ávila</i>
Junta de Traslaloma	<i>Burgos</i>
Jurisdicción de Lara	<i>Burgos</i>
Justel	<i>Zamora</i>
Juviles	<i>Granada</i>
Juzbado	<i>Salamanca</i>
Júzcar	<i>Málaga</i>
La Acebeda	<i>Madrid</i>
La Adrada	<i>Ávila</i>
La Alameda de Gardón	<i>Salamanca</i>
La Alamedilla	<i>Salamanca</i>
La Alberca	<i>Salamanca</i>
La Alberca de Záncara	<i>Cuenca</i>

Villademor de la Vega	<i>León</i>
Villadepera	<i>Zamora</i>
Villadiego	<i>Burgos</i>
Villaeles de Valdavia	<i>Palencia</i>
Villaescusa	<i>Cantabria</i>
Villaescusa	<i>Zamora</i>
Villaescusa de Haro	<i>Cuenca</i>
Villaescusa de Roa	<i>Burgos</i>
Villaescusa la Sombria	<i>Burgos</i>
Villaespasa	<i>Burgos</i>
Villafáfila	<i>Zamora</i>
Villaferrueña	<i>Zamora</i>
Villafior	<i>Ávila</i>
Villaflores	<i>Salamanca</i>
Villafrales de Campos	<i>Valladolid</i>
Villafranca de Córdoba	<i>Córdoba</i>
Villafranca de Duero	<i>Valladolid</i>
Villafranca de la Sierra	<i>Ávila</i>
Villafranca de los Barros	<i>Badajoz</i>
Villafranca de los Caballeros	<i>Toledo</i>
Villafranca del Bierzo	<i>León</i>
Villafranca-Montes de Oca	<i>Burgos</i>
Villafrechós	<i>Valladolid</i>
Villafriela	<i>Burgos</i>
Villafuerte	<i>Valladolid</i>
Villafufre	<i>Cantabria</i>
Villagalijo	<i>Burgos</i>
Villagarcía de Campos	<i>Valladolid</i>
Villagarcía de la Torre	<i>Badajoz</i>
Villagarcía del Llano	<i>Cuenca</i>
Villagatón	<i>León</i>
Villageriz	<i>Zamora</i>
Villagómez la Nueva	<i>Valladolid</i>
Villagonzalo	<i>Badajoz</i>
Villagonzalo de Tormes	<i>Salamanca</i>
Villagonzalo-Pedernales	<i>Burgos</i>
Villahán	<i>Palencia</i>
Villaharta	<i>Córdoba</i>
Villahermosa	<i>Ciudad Real</i>
Villaherreros	<i>Palencia</i>
Villahoz	<i>Burgos</i>

La Alberguería de Argañán	<i>Salamanca</i>
La Albuera	<i>Badajoz</i>
La Aldehuela	<i>Ávila</i>
La Algaba	<i>Seville</i>
La Almarcha	<i>Cuenca</i>
La Antigua	<i>León</i>
La Atalaya	<i>Salamanca</i>
La Bañeza	<i>León</i>
La Bastida	<i>Salamanca</i>
La Bodera	<i>Guadalajara</i>
La Bouza	<i>Salamanca</i>
La Bóveda de Toro	<i>Zamora</i>
La Cabeza de Béjar	<i>Salamanca</i>
La Cabrera	<i>Madrid</i>
La Calahorra	<i>Granada</i>
La Calzada de Béjar	<i>Salamanca</i>
La Calzada de Oropesa	<i>Toledo</i>
La Campana	<i>Seville</i>
La Carlota	<i>Córdoba</i>
La Carolina	<i>Jaén</i>
La Carrera	<i>Ávila</i>
La Cierva	<i>Cuenca</i>
La Codosera	<i>Badajoz</i>
La Colilla	<i>Ávila</i>
La Coronada	<i>Badajoz</i>
La Cueva de Roa	<i>Burgos</i>
La Cumbre	<i>Cáceres</i>
La Encina	<i>Salamanca</i>
La Ercina	<i>León</i>
La Estrella	<i>Toledo</i>
La Fregeneda	<i>Salamanca</i>
La Frontera	<i>Cuenca</i>
La Fuente de San Esteban	<i>Salamanca</i>
La Gallega	<i>Burgos</i>
La Garganta	<i>Cáceres</i>
La Garrovilla	<i>Badajoz</i>
La Gineta	<i>Albacete</i>
La Granada de Río Tinto	<i>Huelva</i>
La Granja	<i>Cáceres</i>
La Granjuela	<i>Córdoba</i>
La Guardia	<i>Toledo</i>

Villalaco	<i>Palencia</i>
Villalán de Campos	<i>Valladolid</i>
Villalar de los Comuneros	<i>Valladolid</i>
Villalazán	<i>Zamora</i>
Villalba de Duero	<i>Burgos</i>
Villalba de Guardo	<i>Palencia</i>
Villalba de la Lampreana	<i>Zamora</i>
Villalba de la Loma	<i>Valladolid</i>
Villalba de la Sierra	<i>Cuenca</i>
Villalba de los Alcores	<i>Valladolid</i>
Villalba de los Barros	<i>Badajoz</i>
Villalba de los Llanos	<i>Salamanca</i>
Villalba de Rioja	<i>La Rioja</i>
Villalba del Alcor	<i>Huelva</i>
Villalba del Rey	<i>Cuenca</i>
Villalbarba	<i>Valladolid</i>
Villalbilla	<i>Madrid</i>
Villalbilla de Burgos	<i>Burgos</i>
Villalbilla de Gumiel	<i>Burgos</i>
Villalcampo	<i>Zamora</i>
Villalcázar de Sirga	<i>Palencia</i>
Villalcón	<i>Palencia</i>
Villaldemiro	<i>Burgos</i>
Villalgordo del Júcar	<i>Albacete</i>
Villalgordo del Marquesado	<i>Cuenca</i>
Villalmanzo	<i>Burgos</i>
Villalobar de Rioja	<i>La Rioja</i>
Villalobón	<i>Palencia</i>
Villalobos	<i>Zamora</i>
Villalón de Campos	<i>Valladolid</i>
Villalonso	<i>Zamora</i>
Villalpando	<i>Zamora</i>
Villalpardo	<i>Cuenca</i>
Villalube	<i>Zamora</i>
Villaluenga de la Sagra	<i>Toledo</i>
Villaluenga de la Vega	<i>Palencia</i>
Villaluenga del Rosario	<i>Cádiz</i>
Villamalea	<i>Albacete</i>
Villamandos	<i>León</i>
Villamanín	<i>León</i>
Villamanrique	<i>Ciudad Real</i>

La Guardia de Jaén	<i>Jaén</i>
La Haba	<i>Badajoz</i>
La Herrera	<i>Albacete</i>
La Hija de Dios	<i>Ávila</i>
La Hiniesta	<i>Zamora</i>
La Hinojosa	<i>Cuenca</i>
La Hiruela	<i>Madrid</i>
La Horcajada	<i>Ávila</i>
La Horra	<i>Burgos</i>
La Hortezueta de Océn	<i>Guadalajara</i>
La Hoya	<i>Salamanca</i>
La Huerce	<i>Guadalajara</i>
La Iglesias	<i>Toledo</i>
La Iruela	<i>Jaén</i>
La Lantejuela	<i>Seville</i>
La Lapa	<i>Badajoz</i>
La Lastrilla	<i>Segovia</i>
La Línea de la Concepción	<i>Cádiz</i>
La Losa	<i>Segovia</i>
La Losilla	<i>Soria</i>
La Luisiana	<i>Seville</i>
La Malatiá	<i>Granada</i>
La Mata	<i>Toledo</i>
La Mata de Ledesma	<i>Salamanca</i>
La Matilla	<i>Segovia</i>
La Maya	<i>Salamanca</i>
La Mierla	<i>Guadalajara</i>
La Miñosa	<i>Guadalajara</i>
La Mojonera	<i>Almería</i>
La Morera	<i>Badajoz</i>
La Mudarra	<i>Valladolid</i>
La Nava	<i>Huelva</i>
La Nava de Ricomalillo	<i>Toledo</i>
La Nava de Santiago	<i>Badajoz</i>
La Olmeda de Jadraque	<i>Guadalajara</i>
La Olmeda de las Fuentes	<i>Madrid</i>
La Orbada	<i>Salamanca</i>
La Palma del Condado	<i>Huelva</i>
La Parra	<i>Badajoz</i>
La Parra de las Vegas	<i>Cuenca</i>
La Parrilla	<i>Valladolid</i>

Villamanrique de la Condesa	<i>Seville</i>
Villamanrique de Tajo	<i>Madrid</i>
Villamanta	<i>Madrid</i>
Villamantilla	<i>Madrid</i>
Villamañán	<i>León</i>
Villamartín	<i>Cádiz</i>
Villamartín de Campos	<i>Palencia</i>
Villamartín de Don Sancho	<i>León</i>
Villamayor	<i>Salamanca</i>
Villamayor de Calatrava	<i>Ciudad Real</i>
Villamayor de Campos	<i>Zamora</i>
Villamayor de los Montes	<i>Burgos</i>
Villamayor de Santiago	<i>Cuenca</i>
Villamayor de Treviño	<i>Burgos</i>
Villambistia	<i>Burgos</i>
Villamediana	<i>Palencia</i>
Villamediana de Iregua	<i>La Rioja</i>
Villamedianilla	<i>Burgos</i>
Villamejil	<i>León</i>
Villamena	<i>Granada</i>
Villameriel	<i>Palencia</i>
Villamesías	<i>Cáceres</i>
Villamiel	<i>Cáceres</i>
Villamiel de la Sierra	<i>Burgos</i>
Villamiel de Toledo	<i>Toledo</i>
Villaminaya	<i>Toledo</i>
Villamol	<i>León</i>
Villamontán de la Valduerna	<i>León</i>
Villamor de los Escuderos	<i>Zamora</i>
Villamoratiel de las Matas	<i>León</i>
Villamoronta	<i>Palencia</i>
Villamuélas	<i>Toledo</i>
Villamuera de la Cueva	<i>Palencia</i>
Villamuriel de Campos	<i>Valladolid</i>
Villamuriel de Cerrato	<i>Palencia</i>
Villán de Tordesillas	<i>Valladolid</i>
Villanázar	<i>Zamora</i>
Villangómez	<i>Burgos</i>
Villanubla	<i>Valladolid</i>
Villanueva de Alcardete	<i>Toledo</i>
Villanueva de Alcorón	<i>Guadalajara</i>

La Pedraja de Portillo	<i>Valladolid</i>
La Peña	<i>Salamanca</i>
La Peraleja	<i>Cuenca</i>
La Pernia	<i>Palencia</i>
La Pesga	<i>Cáceres</i>
La Pesquera	<i>Cuenca</i>
La Peza	<i>Granada</i>
La Pola de Gordón	<i>León</i>
La Póveda de Soria	<i>Soria</i>
La Puebla de Almoradiel	<i>Toledo</i>
La Puebla de Arganzón	<i>Burgos</i>
La Puebla de Cazalla	<i>Seville</i>
La Puebla de los Infantes	<i>Seville</i>
La Puebla de Montalbán	<i>Toledo</i>
La Puebla de Valdavia	<i>Palencia</i>
La Puebla del Río	<i>Seville</i>
La Pueblanueva	<i>Toledo</i>
La Puerta de Segura	<i>Jaén</i>
La Quiñonería	<i>Soria</i>
La Rambla	<i>Córdoba</i>
La Recueja	<i>Albacete</i>
La Redonda	<i>Salamanca</i>
La Revilla	<i>Burgos</i>
La Riba de Escalote	<i>Soria</i>
La Rinconada	<i>Seville</i>
La Rinconada de la Sierra	<i>Salamanca</i>
La Robla	<i>León</i>
La Roca de la Sierra	<i>Badajoz</i>
La Roda	<i>Albacete</i>
La Roda de Andalucía	<i>Seville</i>
La Sagrada	<i>Salamanca</i>
La Seca	<i>Valladolid</i>
La Sequera de Haza	<i>Burgos</i>
La Serna	<i>Palencia</i>
La Serna del Monte	<i>Madrid</i>
La Serrada	<i>Ávila</i>
La Sierpe	<i>Salamanca</i>
La Solana	<i>Ciudad Real</i>
La Taha	<i>Granada</i>
La Tala	<i>Salamanca</i>
La Toba	<i>Guadalajara</i>

Villanueva de Algaidas	<i>Málaga</i>
Villanueva de Argaño	<i>Burgos</i>
Villanueva de Argecilla	<i>Guadalajara</i>
Villanueva de Avila	<i>Ávila</i>
Villanueva de Azoague	<i>Zamora</i>
Villanueva de Bogas	<i>Toledo</i>
Villanueva de Cameros	<i>La Rioja</i>
Villanueva de Campeán	<i>Zamora</i>
Villanueva de Carazo	<i>Burgos</i>
Villanueva de Córdoba	<i>Córdoba</i>
Villanueva de Duero	<i>Valladolid</i>
Villanueva de Gómez	<i>Ávila</i>
Villanueva de Gormaz	<i>Soria</i>
Villanueva de Guadamajud	<i>Cuenca</i>
Villanueva de la Cañada	<i>Madrid</i>
Villanueva de la Condesa	<i>Valladolid</i>
Villanueva de la Fuente	<i>Ciudad Real</i>
Villanueva de la Jara	<i>Cuenca</i>
Villanueva de la Reina	<i>Jaén</i>
Villanueva de la Serena	<i>Badajoz</i>
Villanueva de la Sierra	<i>Cáceres</i>
Villanueva de la Torre	<i>Guadalajara</i>
Villanueva de la Vera	<i>Cáceres</i>
Villanueva de las Cruces	<i>Huelva</i>
Villanueva de las Manzanas	<i>León</i>
Villanueva de las Peras	<i>Zamora</i>
Villanueva de las Torres	<i>Granada</i>
Villanueva de los Caballeros	<i>Valladolid</i>
Villanueva de los Castillejos	<i>Huelva</i>
Villanueva de los Infantes	<i>Ciudad Real</i>
Villanueva de los Infantes	<i>Valladolid</i>
Villanueva de Oscos	<i>Asturias</i>
Villanueva de Perales	<i>Madrid</i>
Villanueva de San Carlos	<i>Ciudad Real</i>
Villanueva de San Juan	<i>Seville</i>
Villanueva de San Mancio	<i>Valladolid</i>
Villanueva de Tapia	<i>Málaga</i>
Villanueva de Teba	<i>Burgos</i>
Villanueva del Aceral	<i>Ávila</i>
Villanueva del Ariscal	<i>Seville</i>
Villanueva del Arzobispo	<i>Jaén</i>

La Torre	<i>Ávila</i>
La Torre de Esteban Hambrán	<i>Toledo</i>
La Torre del Valle	<i>Zamora</i>
La Unión	<i>Murcia</i>
La Unión de Campos	<i>Valladolid</i>
La Vecilla	<i>León</i>
La Vellés	<i>Salamanca</i>
La Victoria	<i>Córdoba</i>
La Vid de Bureba	<i>Burgos</i>
La Vid Y Barrios	<i>Burgos</i>
La Vidola	<i>Salamanca</i>
La Villa de Don Fadrique	<i>Toledo</i>
La Yunta	<i>Guadalajara</i>
La Zarza	<i>Valladolid</i>
La Zarza de Pumareda	<i>Salamanca</i>
La Zubia	<i>Granada</i>
Labajos	<i>Segovia</i>
Láchar	<i>Granada</i>
Ladrillar	<i>Cáceres</i>
Lagartera	<i>Toledo</i>
Lagartos	<i>Palencia</i>
Laguna Dalga	<i>León</i>
Laguna de Cameros	<i>La Rioja</i>
Laguna de Contreras	<i>Segovia</i>
Laguna de Duero	<i>Valladolid</i>
Laguna de Negrillos	<i>León</i>
Lagunaseca	<i>Cuenca</i>
Lagunilla	<i>Salamanca</i>
Lagunilla del Jubera	<i>La Rioja</i>
Lalín	<i>Pontevedra</i>
Lamasón	<i>Cantabria</i>
Láncara	<i>Lugo</i>
Landete	<i>Cuenca</i>
Langa	<i>Ávila</i>
Langa de Duero	<i>Soria</i>
Langayo	<i>Valladolid</i>
Langreo	<i>Asturias</i>
Languilla	<i>Segovia</i>
Lanjarón	<i>Granada</i>
Lantadilla	<i>Palencia</i>
Lanteira	<i>Granada</i>

Villanueva del Campillo	<i>Ávila</i>
Villanueva del Campo	<i>Zamora</i>
Villanueva del Conde	<i>Salamanca</i>
Villanueva del Duque	<i>Córdoba</i>
Villanueva del Fresno	<i>Badajoz</i>
Villanueva del Pardillo	<i>Madrid</i>
Villanueva del Rebollar	<i>Palencia</i>
Villanueva del Rey	<i>Córdoba</i>
Villanueva del Río Segura	<i>Murcia</i>
Villanueva del Río y Minas	<i>Seville</i>
Villanueva del Rosario	<i>Málaga</i>
Villanueva del Trabuco	<i>Málaga</i>
Villanueva Mesía	<i>Granada</i>
Villanuño de Valdavia	<i>Palencia</i>
Villaobispo	<i>León</i>
Villaornate y Castro	<i>León</i>
Villapalacios	<i>Albacete</i>
Villaprovedo	<i>Palencia</i>
Villaquejida	<i>León</i>
Villaquilambre	<i>León</i>
Villaquirán de la Puebla	<i>Burgos</i>
Villaquirán de los Infantes	<i>Burgos</i>
Villar de Argañán	<i>Salamanca</i>
Villar de Cañas	<i>Cuenca</i>
Villar de Ciervo	<i>Salamanca</i>
Villar de Corneja	<i>Ávila</i>
Villar de Domingo García	<i>Cuenca</i>
Villar de Gallimazo	<i>Salamanca</i>
Villar de la Encina	<i>Cuenca</i>
Villar de la Yegua	<i>Salamanca</i>
Villar de Olalla	<i>Cuenca</i>
Villar de Peralonso	<i>Salamanca</i>
Villar de Plasencia	<i>Cáceres</i>
Villar de Rena	<i>Badajoz</i>
Villar de Samaniego	<i>Salamanca</i>
Villar de Torre	<i>La Rioja</i>
Villar del Ala	<i>Soria</i>
Villar del Buey	<i>Zamora</i>
Villar del Campo	<i>Soria</i>
Villar del Humo	<i>Cuenca</i>
Villar del Infantado	<i>Cuenca</i>

Lanzahíta	Ávila
Laracha	La Coruña
Lardero	La Rioja
Laredo	Cantabria
Larouco	Orense
Laroya	Almería
Larrodrigo	Salamanca
Larva	Jaén
Las Aldehuelas	Soria
Las Berlanas	Ávila
Las Cabezas de San Juan	Seville
Las Casas del Conde	Salamanca
Las Gabias	Granada
Las Herencias	Toledo
Las Hormazas	Burgos
Las Inviernas	Guadalajara
Las Labores	Ciudad Real
Las Majadas	Cuenca
Las Mesas	Cuenca
Las Navas de la Concepción	Seville
Las Navas del Marqués	Ávila
Las Omañas	León
Las Pedroñeras	Cuenca
Las Quintanillas	Burgos
Las Regueras	Asturias
Las Rozas	Cantabria
Las Rozas de Madrid	Madrid
Las Torres de Cotillas	Murcia
Las Tres Villas	Almería
Las Valeras	Cuenca
Las Veguillas	Salamanca
Las Ventas Con Peña Aguilera	Toledo
Las Ventas de Retamosa	Toledo
Las Ventas de San Julián	Toledo
Lastras de Cuéllar	Segovia
Lastras del Pozo	Segovia
Láujar de Andarax	Almería
Laviana	Asturias
Lavid de Ojeda	Palencia
Laxe	La Coruña
Layos	Toledo

Villar del Olmo	Madrid
Villar del Pedroso	Cáceres
Villar del Pozo	Ciudad Real
Villar del Rey	Badajoz
Villar del Río	Soria
Villar Y Velasco	Cuenca
Villalalbo	Zamora
Villaralto	Córdoba
Villarcayo	Burgos
Villardecievros	Zamora
Villardefallaves	Zamora
Villardefrades	Valladolid
Villardiegua de la Ribera	Zamora
Villárdiga	Zamora
Villardompardo	Jaén
Villardondiego	Zamora
Villarejo	La Rioja
Villarejo de Fuentes	Cuenca
Villarejo de la Peñuela	Cuenca
Villarejo de Montalbán	Toledo
Villarejo de Orbigo	León
Villarejo de Salvanés	Madrid
Villarejo del Valle	Ávila
Villarejo-Periesteban	Cuenca
Villares de Jadraque	Guadalajara
Villares de la Reina	Salamanca
Villares de Orbigo	León
Villares de Yeltes	Salamanca
Villares del Saz	Cuenca
Villariego	Burgos
Villarino	Salamanca
Villarmayor	Salamanca
Villarmentero de Campos	Palencia
Villarmentero de Esgueva	Valladolid
Villarmuerto	Salamanca
Villarrabé	Palencia
Villarramiel	Palencia
Villarrasa	Huelva
Villarrín de Campos	Zamora
Villarrobledo	Albacete
Villarodrigo	Jaén

Laza	<i>Orense</i>
Lebrija	<i>Seville</i>
Lecrín	<i>Granada</i>
Ledanca	<i>Guadalajara</i>
Ledaña	<i>Cuenca</i>
Ledesma	<i>Salamanca</i>
Ledesma de la Cogolla	<i>La Rioja</i>
Ledigos	<i>Palencia</i>
Ledrada	<i>Salamanca</i>
Leganés	<i>Madrid</i>
Leganiel	<i>Cuenca</i>
Leiro	<i>Orense</i>
Leiva	<i>La Rioja</i>
Lena	<i>Asturias</i>
Lentegí	<i>Granada</i>
León	<i>León</i>
Lepe	<i>Huelva</i>
Lerma	<i>Burgos</i>
Letur	<i>Albacete</i>
Leza de Río Leza	<i>La Rioja</i>
Lezuza	<i>Albacete</i>
Librilla	<i>Murcia</i>
Liceras	<i>Soria</i>
Liendo	<i>Cantabria</i>
Liérganes	<i>Cantabria</i>
Liétor	<i>Albacete</i>
Líjar	<i>Almería</i>
Lillo	<i>Toledo</i>
Limpías	<i>Cantabria</i>
Linares	<i>Jaén</i>
Linares de la Sierra	<i>Huelva</i>
Linares de Riofrío	<i>Salamanca</i>
Llamas de la Ribera	<i>León</i>
Llanera	<i>Asturias</i>
Llanes	<i>Asturias</i>
Llano de Bureba	<i>Burgos</i>
Llano de Olmedo	<i>Valladolid</i>
Llera	<i>Badajoz</i>
Llerena	<i>Badajoz</i>
Lobeira	<i>Orense</i>
Lobios	<i>Orense</i>

Villarroya	<i>La Rioja</i>
Villarrubia de los Ojos	<i>Ciudad Real</i>
Villarrubia de Santiago	<i>Toledo</i>
Villarrubio	<i>Cuenca</i>
Villarta	<i>Cuenca</i>
Villarta de los Montes	<i>Badajoz</i>
Villarta de San Juan	<i>Ciudad Real</i>
Villarta-Quintana	<i>La Rioja</i>
Villas de la Ventosa	<i>Cuenca</i>
Villasabariago	<i>León</i>
Villasandino	<i>Burgos</i>
Villasarracino	<i>Palencia</i>
Villasayas	<i>Soria</i>
Villasbuenas	<i>Salamanca</i>
Villasbuenas de Gata	<i>Cáceres</i>
Villasdardo	<i>Salamanca</i>
Villaseca de Arciel	<i>Soria</i>
Villaseca de Henares	<i>Guadalajara</i>
Villaseca de la Sagra	<i>Toledo</i>
Villaseca de Uceda	<i>Guadalajara</i>
Villaseco	<i>Zamora</i>
Villaseco de los Gamitos	<i>Salamanca</i>
Villaseco de los Reyes	<i>Salamanca</i>
Villaselán	<i>León</i>
Villasequilla	<i>Toledo</i>
Villsexmir	<i>Valladolid</i>
Villasila de Valdavia	<i>Palencia</i>
Villasrubias	<i>Salamanca</i>
Villasur de Herreros	<i>Burgos</i>
Villatobas	<i>Toledo</i>
Villatoro	<i>Ávila</i>
Villatorres	<i>Jaén</i>
Villatoya	<i>Albacete</i>
Villatueda	<i>Burgos</i>
Villaturde	<i>Palencia</i>
Villaturiel	<i>León</i>
Villaumbrales	<i>Palencia</i>
Villavaliente	<i>Albacete</i>
Villavaquerín	<i>Valladolid</i>
Villavelayo	<i>La Rioja</i>
Villavellid	<i>Valladolid</i>

Lobón	<i>Badajoz</i>
Lobras	<i>Granada</i>
Loeches	<i>Madrid</i>
Logroño	<i>La Rioja</i>
Logrosán	<i>Cáceres</i>
Loja	<i>Granada</i>
Loma de Ucieza	<i>Palencia</i>
Lomas	<i>Palencia</i>
Lominchar	<i>Toledo</i>
Lomoviejo	<i>Valladolid</i>
Lopera	<i>Jaén</i>
Lora de Estepa	<i>Seville</i>
Lora del Río	<i>Seville</i>
Loranca de Tajuña	<i>Guadalajara</i>
Lorca	<i>Murcia</i>
Lorquí	<i>Murcia</i>
Los Alcázares	<i>Murcia</i>
Los Altos	<i>Burgos</i>
Los Ausines	<i>Burgos</i>
Los Balbases	<i>Burgos</i>
Los Barrios	<i>Cádiz</i>
Los Barrios de Bureba	<i>Burgos</i>
Los Barrios de Luna	<i>León</i>
Los Blázquez	<i>Córdoba</i>
Los Cerralbos	<i>Toledo</i>
Los Corrales	<i>Seville</i>
Los Corrales de Buelna	<i>Cantabria</i>
Los Cortijos	<i>Ciudad Real</i>
Los Gallardos	<i>Almería</i>
Los Guajares	<i>Granada</i>
Los Hinojosos	<i>Cuenca</i>
Los Huertos	<i>Segovia</i>
Los Llanos de Tormes	<i>Ávila</i>
Los Marines	<i>Huelva</i>
Los Molares	<i>Seville</i>
Los Molinos	<i>Madrid</i>
Los Navalmorales	<i>Toledo</i>
Los Navalucillos	<i>Toledo</i>
Los Palacios Y Villafranca	<i>Seville</i>
Los Pozuelos de Calatrava	<i>Ciudad Real</i>
Los Rábanos	<i>Soria</i>

Villavendimio	<i>Zamora</i>
Villaverde de Guadalimar	<i>Albacete</i>
Villaverde de Guareña	<i>Salamanca</i>
Villaverde de Iscar	<i>Segovia</i>
Villaverde de Medina	<i>Valladolid</i>
Villaverde de Montejo	<i>Segovia</i>
Villaverde de Rioja	<i>La Rioja</i>
Villaverde del Monte	<i>Burgos</i>
Villaverde del Río	<i>Seville</i>
Villaverde Y Pasaconsol	<i>Cuenca</i>
Villaverde-Mogina	<i>Burgos</i>
Villaveza de Valverde	<i>Zamora</i>
Villaveza del Agua	<i>Zamora</i>
Villavencio de los Caballeros	<i>Valladolid</i>
Villaviciosa	<i>Asturias</i>
Villaviciosa de Córdoba	<i>Córdoba</i>
Villaviciosa de Odón	<i>Madrid</i>
Villavieja de Yeltes	<i>Salamanca</i>
Villavieja del Lozoya	<i>Madrid</i>
Villaviudas	<i>Palencia</i>
Villayerno Morquillas	<i>Burgos</i>
Villayón	<i>Asturias</i>
Villazala	<i>León</i>
Villazanzo de Valderaduey	<i>León</i>
Villazopeque	<i>Burgos</i>
Villegas	<i>Burgos</i>
Villeguillo	<i>Segovia</i>
Villel de Mesa	<i>Guadalajara</i>
Villerías de Campos	<i>Palencia</i>
Villodre	<i>Palencia</i>
Villodrigo	<i>Palencia</i>
Villoldo	<i>Palencia</i>
Víllora	<i>Cuenca</i>
Villoria	<i>Salamanca</i>
Villoruebo	<i>Burgos</i>
Villoruela	<i>Salamanca</i>
Villoslada de Cameros	<i>La Rioja</i>
Villota del Páramo	<i>Palencia</i>
Villovieco	<i>Palencia</i>
Viloria	<i>Valladolid</i>
Viloria de Rioja	<i>Burgos</i>

Los Santos	<i>Salamanca</i>
Los Santos de la Humosa	<i>Madrid</i>
Los Santos de Maimona	<i>Badajoz</i>
Los Tojos	<i>Cantabria</i>
Los Valdecolmenas	<i>Cuenca</i>
Los Villares	<i>Jaén</i>
Los Villares de Soria	<i>Soria</i>
Los Yébenes	<i>Toledo</i>
Losacino	<i>Zamora</i>
Losacio	<i>Zamora</i>
Losar de la Vera	<i>Cáceres</i>
Lourenzá	<i>Lugo</i>
Lousame	<i>La Coruña</i>
Lozoya	<i>Madrid</i>
Lozoyuela-Navas-Sieteiglesias	<i>Madrid</i>
Lubián	<i>Zamora</i>
Lubrín	<i>Almería</i>
Lucainena de las Torres	<i>Almería</i>
Lúcar	<i>Almería</i>
Lucena	<i>Córdoba</i>
Lucena del Puerto	<i>Huelva</i>
Luciana	<i>Ciudad Real</i>
Lucillo	<i>León</i>
Lucillos	<i>Toledo</i>
Luelmo	<i>Zamora</i>
Luenta	<i>Cantabria</i>
Lugo	<i>Lugo</i>
Lugros	<i>Granada</i>
Lújar	<i>Granada</i>
Lumbrales	<i>Salamanca</i>
Lumbreras	<i>La Rioja</i>
Lupiana	<i>Guadalajara</i>
Lupión	<i>Jaén</i>
Luque	<i>Córdoba</i>
Luyego	<i>León</i>
Luzaga	<i>Guadalajara</i>
Luzón	<i>Guadalajara</i>
Macael	<i>Almería</i>
Maceda	<i>Orense</i>
Machacón	<i>Salamanca</i>
Macharaviaya	<i>Málaga</i>

Vilvestre	<i>Salamanca</i>
Vilviestre del Pinar	<i>Burgos</i>
Vimianzo	<i>La Coruña</i>
Vindel	<i>Cuenca</i>
Viniegra de Abajo	<i>La Rioja</i>
Viniegra de Arriba	<i>La Rioja</i>
Vinuesa	<i>Soria</i>
Viñas	<i>Zamora</i>
Viñegra de Moraña	<i>Ávila</i>
Viñuela	<i>Málaga</i>
Viñuelas	<i>Guadalajara</i>
Viso del Marqués	<i>Ciudad Real</i>
Vita	<i>Ávila</i>
Vitigudino	<i>Salamanca</i>
Viveiro	<i>Lugo</i>
Viveros	<i>Albacete</i>
Vizcaínos	<i>Burgos</i>
Vizmanos	<i>Soria</i>
Víznar	<i>Granada</i>
Voto	<i>Cantabria</i>
Vozmediano	<i>Soria</i>
Wamba	<i>Valladolid</i>
Xermade	<i>Lugo</i>
Xinzo de Limia	<i>Orense</i>
Xove	<i>Lugo</i>
Xunqueira de Ambía	<i>Orense</i>
Xunqueira de Espadanedo	<i>Orense</i>
Yanguas	<i>Soria</i>
Yanguas de Eresma	<i>Segovia</i>
Yebes	<i>Guadalajara</i>
Yebra	<i>Guadalajara</i>
Yecla	<i>Murcia</i>
Yecla de Yeltes	<i>Salamanca</i>
Yélamos de Abajo	<i>Guadalajara</i>
Yélamos de Arriba	<i>Guadalajara</i>
Yeles	<i>Toledo</i>
Yelo	<i>Soria</i>
Yémeda	<i>Cuenca</i>
Yepes	<i>Toledo</i>
Yernes Y Tameza	<i>Asturias</i>
Yeste	<i>Albacete</i>

Macotera	<i>Salamanca</i>
Madarcos	<i>Madrid</i>
Maderuelo	<i>Segovia</i>
Madrid	<i>Madrid</i>
Madridanos	<i>Zamora</i>
Madridejos	<i>Toledo</i>
Madrigal de la Vera	<i>Cáceres</i>
Madrigal de las Altas Torres	<i>Ávila</i>
Madrigal del Monte	<i>Burgos</i>
Madrigalejo	<i>Cáceres</i>
Madrigalejo del Monte	<i>Burgos</i>
Madrigueras	<i>Albacete</i>
Madroñal	<i>Salamanca</i>
Madroñera	<i>Cáceres</i>
Maello	<i>Ávila</i>
Magacela	<i>Badajoz</i>
Magán	<i>Toledo</i>
Magaña	<i>Soria</i>
Magaz	<i>Palencia</i>
Magaz de Cepeda	<i>León</i>
Maguilla	<i>Badajoz</i>
Mahamud	<i>Burgos</i>
Mahide	<i>Zamora</i>
Mahora	<i>Albacete</i>
Maire de Castroponce	<i>Zamora</i>
Mairena del Alcor	<i>Seville</i>
Mairena del Aljarafe	<i>Seville</i>
Majadahonda	<i>Madrid</i>
Majadas	<i>Cáceres</i>
Majaelrayo	<i>Guadalajara</i>
Maján	<i>Soria</i>
Málaga	<i>Málaga</i>
Málaga del Fresno	<i>Guadalajara</i>
Malagón	<i>Ciudad Real</i>
Malaguilla	<i>Guadalajara</i>
Malpartida	<i>Salamanca</i>
Malpartida de Cáceres	<i>Cáceres</i>
Malpartida de Corneja	<i>Ávila</i>
Malpartida de la Serena	<i>Badajoz</i>
Malpartida de Plasencia	<i>Cáceres</i>
Malpica de Bergantiños	<i>La Coruña</i>

Yuncler	<i>Toledo</i>
Yunclillos	<i>Toledo</i>
Yuncos	<i>Toledo</i>
Yunquera	<i>Málaga</i>
Yunquera de Henares	<i>Guadalajara</i>
Zael	<i>Burgos</i>
Zafarraya	<i>Granada</i>
Zafra	<i>Badajoz</i>
Zafra de Záncara	<i>Cuenca</i>
Zafrilla	<i>Cuenca</i>
Zagra	<i>Granada</i>
Zahara	<i>Cádiz</i>
Zahínos	<i>Badajoz</i>
Zalamea de la Serena	<i>Badajoz</i>
Zalamea la Real	<i>Huelva</i>
Zamarra	<i>Salamanca</i>
Zamayon	<i>Salamanca</i>
Zamora	<i>Zamora</i>
Zaorejas	<i>Guadalajara</i>
Zapardiel de la Cañada	<i>Ávila</i>
Zapardiel de la Ribera	<i>Ávila</i>
Zarapicos	<i>Salamanca</i>
Zaratán	<i>Valladolid</i>
Zarratón	<i>La Rioja</i>
Zarza de Alange	<i>Badajoz</i>
Zarza de Granadilla	<i>Cáceres</i>
Zarza de Montánchez	<i>Cáceres</i>
Zarza de Tajo	<i>Cuenca</i>
Zarza la Mayor	<i>Cáceres</i>
Zarza-Capilla	<i>Badajoz</i>
Zarzalejo	<i>Madrid</i>
Zarzosa	<i>La Rioja</i>
Zarzosa de Río Pisuerga	<i>Burgos</i>
Zarzuela	<i>Cuenca</i>
Zarzuela de Jadraque	<i>Guadalajara</i>
Zarzuela del Monte	<i>Segovia</i>
Zarzuela del Pinar	<i>Segovia</i>
Zas	<i>La Coruña</i>
Zazuar	<i>Burgos</i>
Zorita	<i>Cáceres</i>
Zorita de la Frontera	<i>Salamanca</i>

Malpica de Tajo	<i>Toledo</i>
Malva	<i>Zamora</i>
Mamblas	<i>Ávila</i>
Mambrilla de Castrejón	<i>Burgos</i>
Mambrillas de Lara	<i>Burgos</i>
Mamolar	<i>Burgos</i>
Mancera de Abajo	<i>Salamanca</i>
Mancera de Arriba	<i>Ávila</i>
Mancha Real	<i>Jaén</i>

Zorita de los Canes	<i>Guadalajara</i>
Zorraquín	<i>La Rioja</i>
Zotes del Páramo	<i>León</i>
Zufre	<i>Huelva</i>
Zuheros	<i>Córdoba</i>
Zújar	<i>Granada</i>
Zuñeda	<i>Burgos</i>
Zurgena	<i>Almería</i>